

MATRİKS

**Matriks Trader
Alım – Satım Modülü**

MATRİKS TRADER ALIM – SATIM MODÜLÜ

İNDEKS

1. Başlangıç	4
2. Trader’a Erişim	4
2.1 Matriks Trading Platformuna Gir	5
2.2 Portföy İşlemleri Penceresi	5
2.3 Trader Pencerelelerini Öne Getir	5
2.4 Paneli Gizle / Göster	5
2.5 Trader Help Desk	5
2.6 Tüm Hesaplardan Çık	5
2.7 Trader Ayarlar	6
2.8 Trader Ayarlarını Başlangıç Ayarlarına Getir	17
2.9 Sepet Emir İşlemleri	17
2.10 Matriks Trader Deneme Ortamı	17
2.11 Kripto Para İşlemleri	17
2.12 Matriks Trader FX İşlemleri	18
2.13 FX Fiyat Penceresi	18
2.14 Portföyümdeki Sembollerden Fiyat Penceresi Oluştur	18
2.15 Sentetik Emirler	18
2.16 Matriks Trader Aktifleştirme ve Kurum Seçimi	18
3. ‘Matriks Trader’ Programının Kullanılışı	20
3.1 Programa Giriş	20
3.2 Portföy İşlemleri Penceresi	21
3.2.1 Portföy İşlemleri Penceresi Genel Açıklamalar	21
3.2.2 BİST Sekmesi	25
3.2.3 Matriks Demo Sekmesi	30
3.2.4 Toplu Emir Sekmesi	31
3.2.5 ViOP Sekmesi	34
3.3 Fonksiyonel Kontrol Paneli	39
4. Emir Giriş Pencereleleri	41
4.1. Standart Ticket Emir Giriş Penceresi	42
4.2. Mini Ticket (Aktif) Emir Giriş Penceresi	48
4.3 Klasik Ticket Emir Giriş Penceresi	51
4.4. Sürükle Bırak Emir Penceresi	53
4.5 Derinlikli Emir Ekranı	56
4.6 Pratik Ticket Emir Ekranı	56
5. Emir Düzeltme / İptal / Böl / Zincir Emir / Aktife Çek	57
5.1. Fiyat / Miktar Düzeltme	57
5.2. Emir İptali	59
5.3. Emirlerimi Grafikte Göster	61
5.4. Zincir Emir Ekle	61

5.5 Al / Sat	62
5.6 Al / Sat (Mini Ticket)	62
5.7 Aktife Çek.	62
5.8 Renkler ve Yazı Tipi	62
5.9 Ayarlar	62
6. Menü Butonu Altındaki Seçenekler	63
6.1. Başka Bir Hesaba Giriş	63
6.2. Seçili hesaptan çıkış	63
6.3. Tüm hesaplardan çıkış.	63
6.4. Şifre Değiştir	63
6.5 Portföyümdeki Senetleri Fiyat Penceresinde Göster	63
6.6 Sentetik Emirler	63
6.7 Sentetik Emirler Listesi	64
6.8 Renkler ve Yazı Tipi	64
6.9 Ayarlar	66
6.10 Trader Helpdesk	66
6.11Portföy Hesaplarımı Yönet	66
6.12 VİOP Şartlı Emir Girişi	68
6.13 VİOP Strateji Emir Girişi	68
6.14 FX İşlemleri	68
6.15 Pencereyi Kapat	68
6.16 Matriks Trader.blogspot.com	68
7. Ek Bilgiler	68
7.1 VİOP İKG ve İleri Tarihli Emirler ile İlgili	68
7.2 Farklı Sembol Fiyatına Bağlı Şartlı Emir	68

1. Başlangıç:

Matriks Trader, BİST ve ViOP'ta alım-satım işlemleri yapmanıza olanak sağlayan bir uygulamadır.

Ayrıca BTC Türk ve Binance üzerinden kripto paralara da emir gönderebilirsiniz.

Ve az sayıda kurum üzerinden FX piyasalarına da emir gönderebilirsiniz.

İlgilenirseniz bizimle irtibata geçiniz.

Matriks Trader modülü, Matriks Veri Terminali programı ile birlikte çalışmaktadır.

Gelişmiş emir iletim altyapısı ile hem profesyonel yatırımcıların, hem de küçük yatırımcıların ihtiyaçlarını karşılayacak şekilde tasarlanmıştır.

Emir iletimi ve sorgulaması hızlıdır.

Farklı aracı kurumlardaki hesaplarınıza tek bir ekrandan erişim imkanı sağlanmıştır.

Portföylerin toplu olarak gösterimi mümkündür.

Toplu emir düzeltme / iptal işlemleri kolaylaştırılmıştır.

Ek Bilgilendirme: Trader uygulaması içinde Prime Modülü ile gelen bazı özellikler vardır. Prime modülü veri terminali üzerine eklenebilen bir uygulamadır. Lisansa tabiidir. Doküman içinde Prime modülü ile gelen ek özelliklerden de zaman zaman bahsedilecektir.

2. Trader'a Erişim

Matriks Trader'a erişim için Matriks araç çubuğu üzerinde bulunan, yıldırım işareti taşıyan butonu ve yanındaki OK'u  kullanabilirsiniz.

Yıldırım işareti doğrudan 'Sürükle Bırak Emir' penceresini açar. **Bakınız 4.4. Sürükle Bırak Emir Penceresi**

Ok altında ise, aşağıda görebileceğiniz alt menüler yer alır:

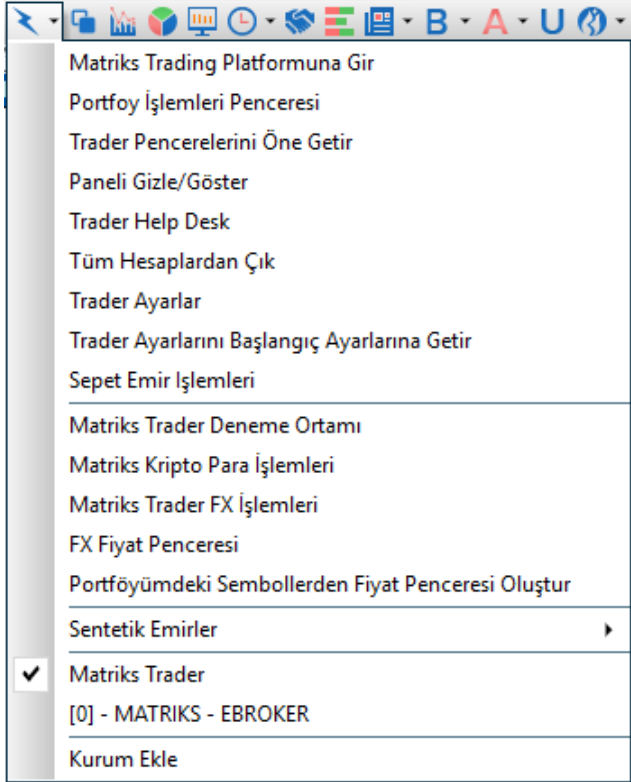

2.1 Matriks Trading Platformuna Gir: 'Matriks Trader' aktif durumda iken, programa ilk girişı bu menü ile yaparsınız. Aşıađıda anlatılmıřtır.

2.2 Portföy İşlemleri Penceresi: Portföy işlemleri penceresini açar.

Portföy tanımı yapmadıysanız, bu butona tıkladıđınızda karřınıza aşıađıda göreceđiniz bilgi penceresi gelir.

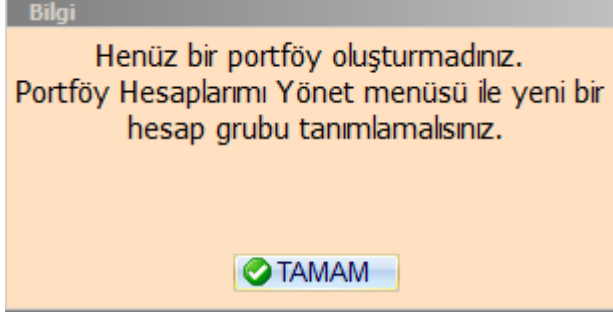

Portföy tanımını nasıl yapacađınız **6.8. Portföy Hesaplarını Yönet** kısmında anlatılmıřtır.

2.3 Trader Penceresini Öne Getir: Ekran üzerinde çalışırken zaman zaman pencereler arka planda kalır. **Bakınız. Temel kavramlar dokümanı Ön plan / Arka plan** Bu menü ile açık olan tüm Matriks Trader pencerelerini ön görünüme getirebilirsiniz.

2.4 Paneli Gizle / Göster: Aşıađıda anlatacađımız mini paneli gizlemek / ekrana getirmek için bu menü kullanılır.

2.5 Trader Help Desk: Teknik destek için gerekli olabilecek kayıtların bir klasörde sıkıştırılmış olarak kopyalanmasını sağlar. Bazı sorunların incelenmesi için bu klasörün Matriks destek ekibine gönderilmesi gerekebilir. e-mail adresimiz: teknik@matriksdata.com

2.6 Tüm Hesaplardan Çık: Bu menü, birden fazla hesaba giriş yaptı iseniz, tek tek uğrařmadan tüm hesaplarınızdan kolayca çıkmanızı sağlar. Sadece aşıađıda gördüğünüz bilgi penceresi ile onayınızı sorar.

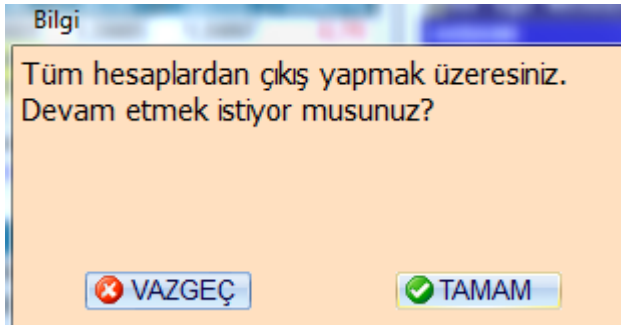

2.7 Trader Ayarlar:

Bu menü seçeneđi Matriks Trader programı ile ilgili muhtelif teknik ayarları yapabilmenizi sađlayacak 'Ayarlar' penceresinin açılmasını sađlar.

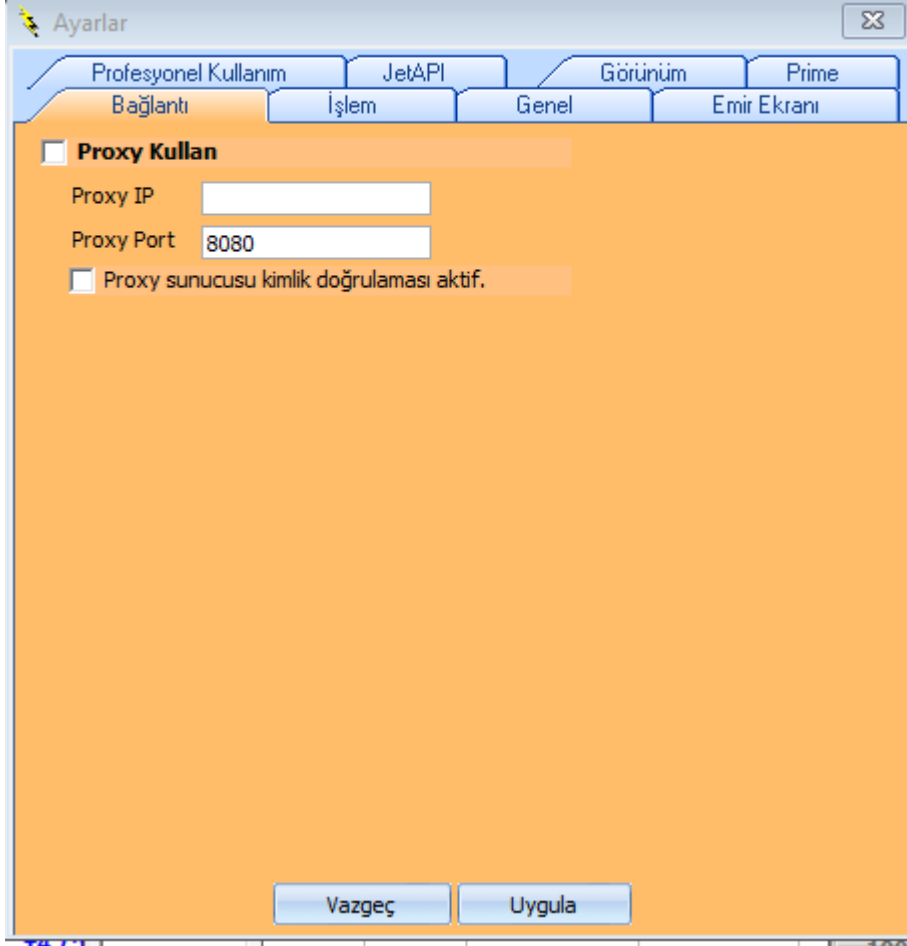

- ✓ **Bađlantı:** İlk açılışta yukarıda göreceđiniz bađlantı sekmesi gelir. Burada herhangi bir deđişiklik yapmıyoruz.

İşlem Sekmesi: Bu sekmede, programın muhtelif özelliklerini ayarlayabileceğiniz seçenekler vardır.

- Farklı hesaplardan girilen emirleri toplu düzeltmeye izin ver.
- Yaptığım işlem miktarları otomatik olarak kaydedilsin.
- Emirlerim gerçekleşince uyarı penceresi göster.
- Portföy bilgilerimle birlikte, günlük emir listemi de yenile.
- Sürükle-Bırak ekranında işlemlerden önce onay sor.
- İşlemlerden önce onay sor.
- Hesap özeti ekranında sekme değiştiğinde verileri güncelle.
- Pasif Emir Dedektörü (PED) aktif.
- Portföy ekranında son fiyat verisini Matriks yayınından al.
- Emir gönderdikten sonra emir listemi güncelle
- Emir gönderdikten sonra hesap bilgilerimi güncelle
- Hisse portföy sekmesinde T2 miktarı sıfır olan pozisyonları göster.
- Emir düzeltme penceresinde sadece seçtiğim emri düzelt.
- Toplu emir düzeltmesine izine ver.

Emir girişinde üst limit tanımı : (seçilen hisse senedi ya da sözleşmenin kendi para biriminde)

Hisse (Tutar): VİOP (Tutar) :

Emirlerim gerçekleşince bilgi mesajı gönder. (Sadece destekleyen araç kurumlarda)

SMS ile e-Mail ile

VIOP Pozisyon Kar/Zarar hesaplaması için şu fiyatı kullan:

Buttons: Vazgeç, Uygula

Seçeneklerin açıklamaları kısaca şöyledir:

✓ **Farklı hesaplardan girilen emirleri toplu düzeltmeye izin ver:**

Matriks Trader üzerinden farklı hesaplara giriş yapabilirsiniz. Bu seçeneği aktifleştirdiğiniz takdirde, toplu gösterimdeki bekleyen emirler sekmesinden toplu düzelt seçeneğiyle, farklı hesaplardaki emirleri tek seferde düzeltme uygulaması gerçekleştirilebilir.

✓ **Yaptığım İşlem Miktarları Otomatik Olarak Kaydedilsin:**

Bu seçenek ile bir sembol için gönderilen emir miktarı o sembol için otomatik olarak kaydedilir. Bir daha aynı sembol için emir gönderimi yapıldığında, emir miktarı otomatik olarak bir önceki miktar seçilmiş olarak gelir.

✓ **Emirlerim Gerçekleşince Uyarı Penceresi Göster:**

Bu özellik sadece APIC (Eş zamanlı emir takip) uygulaması olan kurumlarda çalışmaktadır. Bekleyen emrin gerçekleşmesi durumunda bilgi verir.

✓ **Portföy Bilgilerimle birlikte, günlük emir listemi de yenile:**

Portföy penceresinde güncelleme yapıldığında, emir listelerinin de otomatik yenilenmesini sağlar.

✓ **Sürükle-Bırak ekranında işlemlerden önce onay sor:**

Sürükle – Bırak ekranı için Bakınız 4.4. Sürükle Bırak Emir Penceresi Bir sonraki seçenek tüm emir pencereleri için onay sorulmasını sağlar. Sadece bu ekranda emir giriş esnasında onay sorulmasını isterseniz, bu seçeneği aktifleştirmeniz gerekir.

✓ **İşlemlerden Önce Onay Sor:**

Genel olarak tüm emir ekranlarında işlemlerden önce onay sorulmasını sağlar.

Dikkat: Onay sor seçeneklerini işaretlemeyerseniz, emriniz onay sorulmadan gönderilecektir.

✓ **Hesap özeti ekranında sekme değiştiğinde verileri güncelle:**

Hesap özetlerinizi izlediğiniz ekranda, başka bir sekme geçtiğinizde, o sekmedeki güncellemenin otomatik yapılmasını sağlar.

✓ **Pasif Emir Dedektörü (PED) aktif:**

Aktif kademe kalktığıında bekleyen emirleri günceller.

✓ **Portföy Ekranında Son Fiyat Verisini Matriks Yayınından Al:**

Genel olarak tüm kurumlarda, verilerin Matriks ve Back Uplı olarak Back Office programından alınması sağlanır. Portföy penceresinde son fiyat ve ona bağlı kar/zarar hesaplamalarının yapılmasında son fiyat verisinin terminal yayınından alınmasını sağlar.

✓ **Emir Gönderdikten Sonra Emir Listemi Güncelle:**

Emir gönderimi yaptığınızda güncelleme yaparak emirlerinizin son halinin güncellenmesini sağlar.

✓ **Emir Gönderdikten Sonra Hesap Bilgilerim Güncelle:**

Emir gönderimi yaptığınızda güncelleme yaparak hesap durumunuzun güncellenmesini sağlar.

✓ **Hisse Portföy Sekmesinde T2 miktarı sıfır olan pozisyonları göster:**

Portföyünüzde olup da o gün sattığınız sembollerin T2 miktarı sıfır olur. Bunların portföyde gösterilmesini sağlar.

✓ **Emir Düzeltme Penceresinde Sadece Seçtiğimi Emri Düzelt:**

Toplu emir düzeltmeyi devre dışı tutup, sadece seçili emrin düzeltilmesine olanak sağlar.

✓ **Toplu Emir Düzeltmesine İzin Ver:**

Birden fazla sayıda aynı fiyatlı ya da aynı yönlü emrin tek seferde düzeltilmesine olanak sağlar.

✓ Emir Girişinde Üst Limit Tanımı:

Seçilen hisse senedi veya sözleşmenin kendi para birimi için üst limit tanımlanabilir. Yanlışlıkla yüksek miktarda emir gönderme riskine önlem almak isterseniz, buradan sınırlama koyabilirsiniz. Limitler TL bazındadır.

Koyduğunuz limitin üstünde bir tutar ile emir gönderirseniz aşağıdaki uyarı gelir.

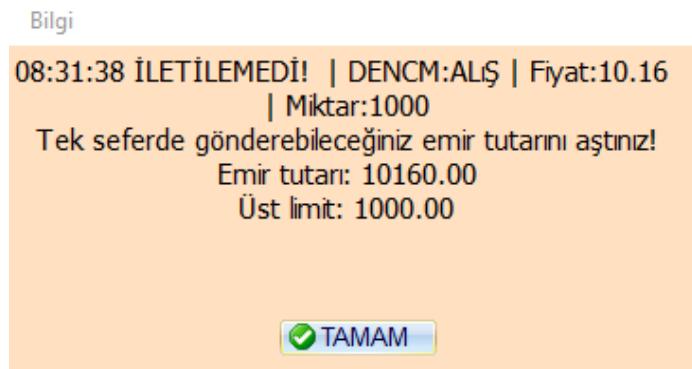

✓ Emirlerim Gerçekleşince Bilgi mesajı Gönder:

Bu özellik sadece destekleyen aracı kurumlar için çalışabilir.

Genel Sekmesi: Bu sekmede genel bir takım özellikleri ayarlama seçenekleri vardır.

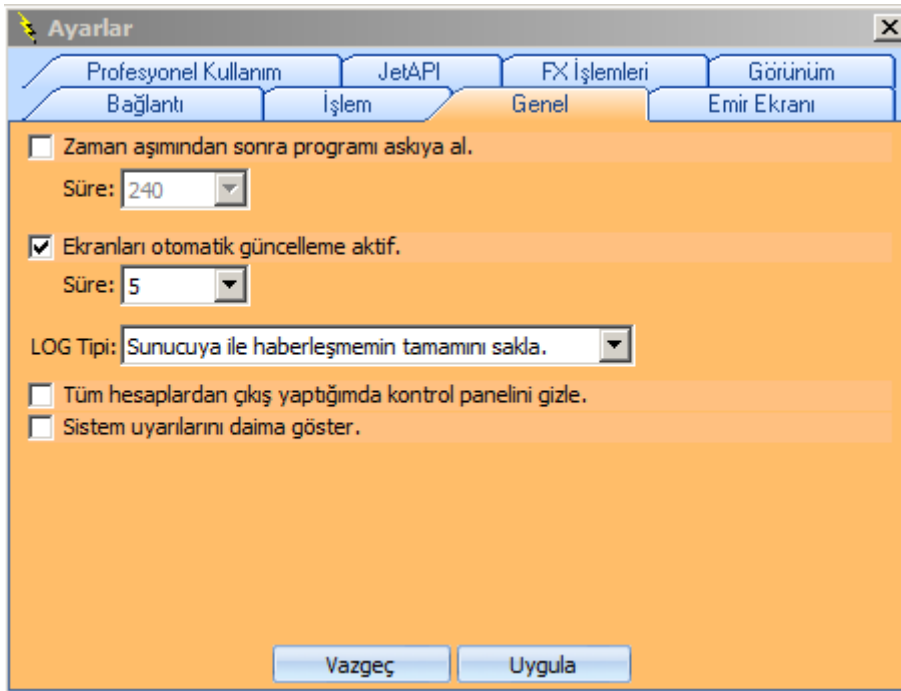

✓ Zaman Aşımından Sonra Programı Askıya Al:

Bu seçeneği aktifleştirdiğiniz takdirde, hemen altında bulunan süre girme hücresi de aktifleşecektir. Buradan zaman (dakika) belirleyerek, o kadar süre boyunca programı kullanmadığınız takdirde, programın kendisini askıya almasını sağlayabilirsiniz.

İpucu: Otomatik emir gönderim uygulamasını kullanıyorsanız, programın askıya alınması özelliğini aktifleştirmeyiniz / aktif ise pasif yapınız.

✓ Ekranları Otomatik Güncelleme Aktif:

Verilerinizin, belirleyeceğiniz sürede otomatik güncellenmesini sağlar.

✓ LOG Tipi:

İşlemlerinizin kaydının tutulması ile ilgili ayarları buradan yapabilirsiniz. Pencerenin kenarındaki Ok yardımı ile aşağıda göreceğiniz seçeneklerden birisini uygulayabilirsiniz.

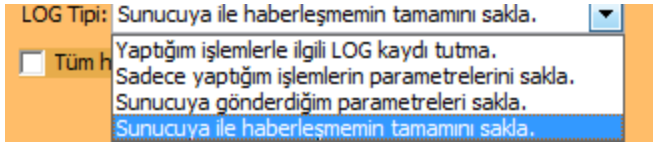

LOG kaydı, yaptığınız işlem bilgisinin sizin bilgisayarınızda tutulması demektir. Yukarıda göreceğiniz seçeneklere göre, bu kayıtların tutulmasını / tutulmamasını sağlayabilirsiniz.

✓ Tüm Hesaplardan Çıkış Yaptığımda Kontrol panelini Gizle:

Bu uygulamayı seçerseniz, aşağıda özelliklerini anlatacağımız Panel, hesaplardan çıktığınızda otomatik olarak gizlenecektir. Böylece, hesaplardan çıktığınızda, işlemlerinizle ilgili bilgilere ulaşımı sağlayan ve her zaman üstte kalan bu pencere görünmez duruma gelir.

✓ Sistem uyarılarını daima göster:

Matriks Trader'a giriş yaparken açılan uyarı pencerelerinin her girişte gelmesini sağlar.

Emir Ekranı Sekmesi:

Bu sekmede Emir girdiğiniz ekranla ilgili ayarları yapabilirsiniz.

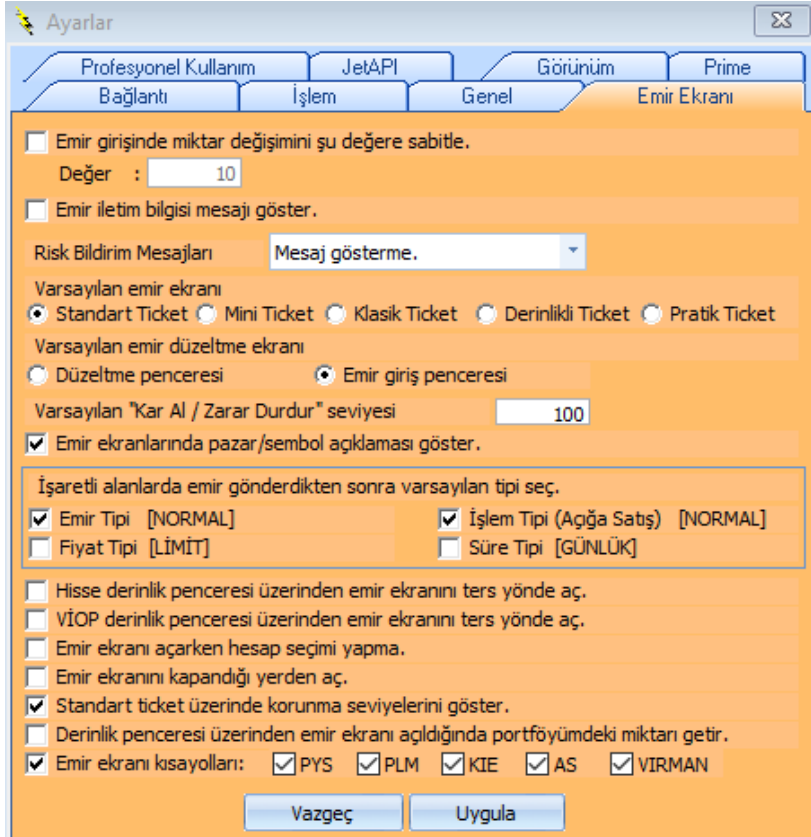

✓ **Emir girişinde miktar değişimini şu değere sabitle:**

Normalde, emir lot miktarını ok ile değiştirirken artış 1 er 1 er olur. Bu uygulama ile dilerse, artışları mesela 10 ar 10 ar ya da farklı miktarda yaptırabilirsiniz.

✓ **Emir iletim bilgisi mesajı göster:**

Bu seçenek kolayca anlaşılacağı gibi, emriniz iletildiği zaman size 'Emriniz İletildi' mesajının gelmesini sağlar.

✓ **Risk Bildirim Mesajları:**

Risk Bildirim Mesajlarını alıp-almama durumunu belirleyebileceğiniz 3 adet seçenek vardır.

Risk Bildirim Mesajları	Her zaman göster.
Varsayılan emir ekranı	Mesaj gösterme.
<input checked="" type="radio"/> Standart Ticket	<input type="radio"/> İlk işlemde göster.
<input type="radio"/> Mini Ticket	<input checked="" type="radio"/> Her zaman göster.

İpucu: Bir hisse Brüt Takas durumunda ise aldığınız gün satamazsınız. D ve C grubu hisseler içinde muhtelif kısıtlar vardır.

Bu durumdaki hisse senetlerini farkında olmadan alma riskiniz var ise ve alım esnasında haberdar edilmek istiyorsanız, Risk Bildirim uyarılarını açık tutunuz.

NOT: Brüt Takas durumundaki hisse senetleri için ayrıca emir gönderim penceresi üzerinde bilgilendirme notu da yer almaktadır.

Brüt Takas [OSMANLI] 91931	
Kolektif Yatırım ve Yapılandırılmış Ürünler Pazarı	
Miktar/Fiyat	Detay
YENİ EMİR GİRİŞİ	
Fiyat	0.94
Miktar	

✓ **Varsayılan Emir Ekranı:** 5 adet emir ekranından birisini varsayılan emir ekranı olarak atayabilirsiniz.

Varsayılan emir ekranı				
<input checked="" type="radio"/> Standart Ticket	<input type="radio"/> Mini Ticket	<input type="radio"/> Klasik Ticket	<input type="radio"/> Derinlikli Ticket	<input type="radio"/> Pratik Ticket

İpucu: Emir ekranları ayrı bir başlık altında anlatılmıştır. **Bakınız: 4. Emir Giriş Pencereleeri.**

✓ **Varsayılan Emir Düzeltme Ekranı:**

Aşağıda görülen seçeneklerden birisini emir düzeltme ekranı olarak belirleyebilirsiniz.

Varsayılan emir düzeltme ekranı	
<input type="radio"/> Düzeltme penceresi	<input checked="" type="radio"/> Emir giriş penceresi

İpucu: Bizim önerimiz burada 'Emir Giriş Penceresi' ni seçmenizdir. Gözümüz emir gönderim penceresine alıştığı için buradan düzeltme yapmak daha pratik olmaktadır.

Eğer Emir Düzeltme Penceresi'ni seçerseniz yeni fiyatı atamayı unutmayınız.

EMİR DÜZELTME

Emir Düzeltme [ALGYO,ALİŞ,50@42.94]

Alış : 43.50 Satış : 43.56 Son : 43.58

43.06 Fiyat Ata 50 Miktar Ata

GÖNDER

Referans	Eski Fiyat	Yeni Fiyat	Süre Tipi	Geçerlilik	Açıklama
11946757	42.94	42.96	GU	GUN	

*Sadece işaretleyerek seçtiğiniz emirlere düzeltme talebi gönderilecektir.
 *Fiyat düzeltmek için; fiyat listesinden seçim yaparak "Fiyat Ata" düğmesine basabilir ya da emrin fiyatı üzerine tıklayarak seçim yapabilirsiniz.
 *Miktar düzeltmek için; miktar alanına değeri girip "Miktar Ata" düğmesine basabilir ya da emrin miktarı üzerine tıklayarak değeri girebilirsiniz.
 *Düzeltilme talebi sonuçlarını açıklama alanından takip edebilirsiniz.
 *İşleminiz tamamlandığında lütfen emir listenizi güncelleyerek kontrol ediniz.

Üstte görebileceğiniz gibi, yeni fiyatı belirledikten sonra Fiyat Ata butonuna tıklamazsanız aşağıda fiyat değişmeden kalacaktır.

Gönder butonuna tıkladığınızda alt kısımda belirlemiş olduğunuz yeni fiyat / miktar gönderilir.

✓ **Varsayılan 'Kar Al / Zarar Durdur' Seviyesi:**

FX işlemleri için geçerli olan bir uygulamadır. Buradan ön tanımlı bir değer belirleyebilirsiniz.

✓ **Emir Ekranlarında Pazar / Sembol Açıklamasını Göster:**

Bu seçeneği aktifleştirirseniz, Emir ekranı üzerinde sembolün açıklamasının gösterilmesini sağlarsınız.

✓ **İşaretli Alanlarda Emir Gönderdikten Sonra Varsayılan Tipi Seç:**

Normalde bir emri girdiğinizde, bir sonraki emir tipi daha önce girmiş olduğunuz emir tipine uygun olarak gelir.

Bu kısımda Emir Tipi / Fiyat Tipi / İşlem Tipi / Süre Tipi için varsayılan olarak buradaki seçenekleri belirleyebilirsiniz. Bu durumda, bir emri başka bir tipte gönderseniz de, bir sonra göndereceğiniz emir burada belirlemiş olduğunuz varsayılan tiplerine uygun olarak gelecektir.

İpucu: Bu aslında çok önemli bir seçenektir. Zaman zaman şöyle aksaklıklar yaşanmaktadır. Bir emri öyle gerektiği için (Piyasa Seçimi) KİE gönderdiğinizde düşünelim. Bir sonraki emri fiyatlı (Limit) gönderdiğinizde süre tipi KİE olarak kalır ise emriniz iptal olur. Emir tipleri hakkında detaylı bilgi için Emir Tipleri dokümanına bakabilirsiniz.

✓ **Hisse Derinlik Penceresi Üzerinden Emir Ekranını Ters Yönde Aç:**

Bu seçim ile emir gönderim penceresinin derinlikte tıkladığınız yere bağlı olarak AL ya da SAT olarak açılmasını sağlarsınız. Örnek olarak: Bu seçim yapılmadı ise, derinlik penceresinin sol tarafına (Alış Tarafına) tıklayarak açılan emir gönderim penceresi AL olarak gelir. Bu seçimi yaparsanız sol tarafa tıkladığınızda emir gönderim penceresi SAT olarak açılır. Tabii standart emir gönderim penceresinde hem AL hem SAT aynı ekranda olduğu için bu seçimden etkilenmez.

✓ **VIOP Derinlik Penceresi Üzerinden Emir Ekranını Ters Yönde Aç:**
Hisse derinlik penceresindeki işlemlerle aynıdır.

✓ **Emir ekranı Açarken Hesap Seçimi Yapma:**

Bazı kurumlarda boş bir hesap ekleniyor. Kullanıcı eğer bu seçeneği işaretlemiş olursa, emir ekranı açarken bu boş hesap seçilir. Kullanıcı ekranı açtıktan sonra hesap seçimi yapar.

✓ **Emir ekranını Kapandığı Yerde Aç:**

Emir ekranının belirli bir noktada açılmasını istiyorsanız bu seçimi yapınız. Bu seçim yapılmadığı takdirde emir ekranı farklı farklı yerlerde açılır.

✓ **Standart Ticket Üzerinde Korunma Seviyelerini Göster:**

Şu anda aktif değildir.

✓ **Derinlik Penceresi Üzerinde Emir ekranı açıldığında portföyümdeki miktarı getir:**

Bu seçimi yaparsanız, emir ekranını derinlik üzerinden açtığınızda portföyünüzdeki miktar ile gelir.

✓ **Emir Ekranı Kısa Yolları:**

Klasik ticket emir gönderim penceresinde gösterilecek hızlı seçim kutularını buradan belirleyebilirsiniz. Bu özellik hesap yetkisine de bağlıdır. Her kurum için çalışmayabilir.

Profesyonel Kullanım Sekmesi:

İleri seviyeli bazı seçenekler sunar.

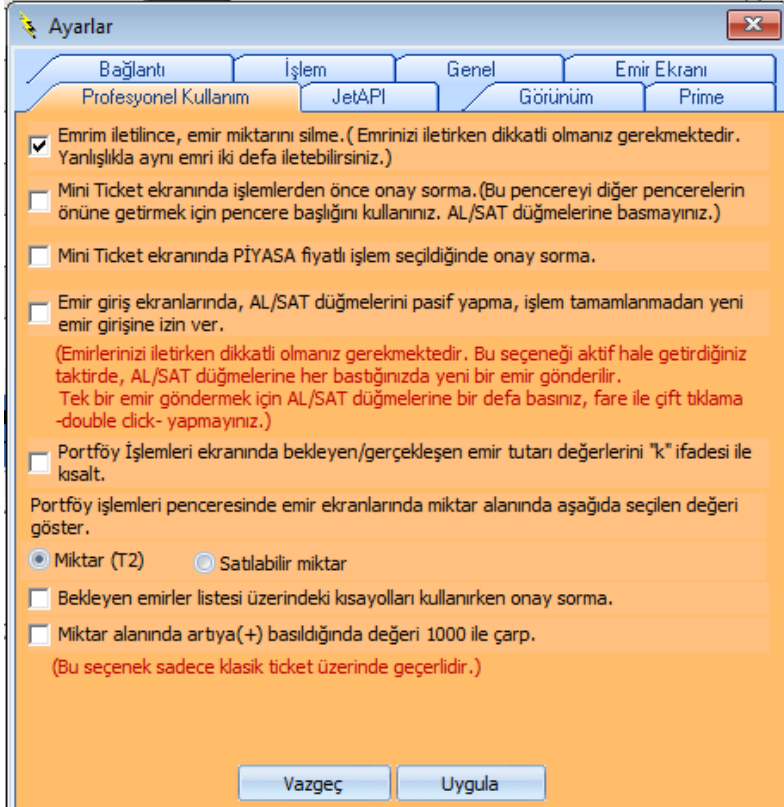

✓ **Emrim iletilince, emir miktarını silme:**

Emir iletim penceresinin, emir gönderim sonrasında miktar kısmının dolu kalmasını sağlar. Bu seçimi yaparsanız dikkatli olmalısınız. Aynı emri yanlışlıkla bir daha göndermek durumunda kalabilirsiniz.

✓ **Mini Ticket ekranında işlemlerden önce onay sorma:**

Emir onay sorulmadan doğrudan gönderilir. Bu sayede emriniz daha hızlı gönderilir. Bununla beraber, hatalı emir göndermiş olmamak için çok dikkatli olmalısınız.

Dikkat: Bu pencereyi tıklayarak öne getirmek veya sağa sola çekmek istediğinizde pencere başlığını kullanınız. Yoksa bu seçimi yaptığınızda bir anda emir göndermiş olabilirsiniz.

✓ **Mini Ticket ekranında PİYASA fiyatlı işlem seçildiğinde onay sorma:**

Bir önceki seçeneğin detaylandırılmış bir alt versiyonudur. Önceki seçimi aktifleştirmek yerine, sadece Emir Tipinin PİYASA seçilmesi halinde emrin onay sorulmadan gönderilmesini sağlar. Emir tipini PİYASA seçince çok hızlı sonuç almak isteyeceğiniz varsayılarak, bu durumda onay sorulmadan emrin gönderilmesi seçeneği ayrıca verilmiştir.

✓ **Emir giriş ekranlarında AL/SAT düğmelerini pasif yapma, işlem tamamlanmadan yeni emir girişine izin ver:**

Peş peşe emir girebilmenizi sağlayacak bu seçeneği aktifleştirirseniz, dikkatli olmalısınız.

Dikkat: Bu tercihi yaparsanız çok dikkatli olmalısınız. Çift klik yaptığınızda mesela 2 emir göndermiş olabilirsiniz.

✓ **Portföy İşlemleri ekranında bekleyen/gerçekleşen emir tutar değerlerini 'k' ifadesi ile kısalt:**

Eğer 1000 ve katları miktarda bir emir girilir ise, 1K, 2K ve benzeri biçimde gösterilir.

✓ **Portföy İşlemleri penceresinde emir ekranlarında miktar alanında aşağıda seçilen değeri göster:**

Burada yapacağınız seçim ile, emir gönderimini açtığınızda, miktar alanında portföyünüzdeki miktarın veya satılabilir miktarın gelmesini sağlayabilirsiniz.

✓ **Bekleyen Emirler Listesi Üzerindeki Kısayolları Kullanırken Onay Sorma:**

Prime modülü için eklenmiş olan bazı kısa yol butonları vardır.

PORTFÖY İŞLEMLERİ - [MATRİKS DEMO] 802914												
BIST		Toplu Emir		VİOP								
Portföy		Bekleyen Emirler		Gerçekleşen Emirler		İptal Edilmiş Emirler		Hesap Bilgileri		Gün İçi İşlem Özeti		Ekstre
Seçili Emirler			+	-	1.Pasife Çek		Aktife Çek		İptal Et			
		Hesap	Referan	Hisse	İşlem	Fiyat	Miktar	Kalan	Gerçekli	Görüne	Tutar	Durum
		802914	325398	EREGL	A	9.34	500	500	0	0	4,670.0	(LMT)

Bunları kullanırken hızlı sonuca ulaşmak için onay sorma aşamasını kaldırmak isterseniz bu seçeneği işaretlemelisiniz.

✓ **Miktar Alanında (+)'ya basıldığında değeri 1000 ile çarp:**
Bu seçenek sadece klasik ticket emir penceresinde geçerlidir.

✓ **JetAPI Sekmesi:**

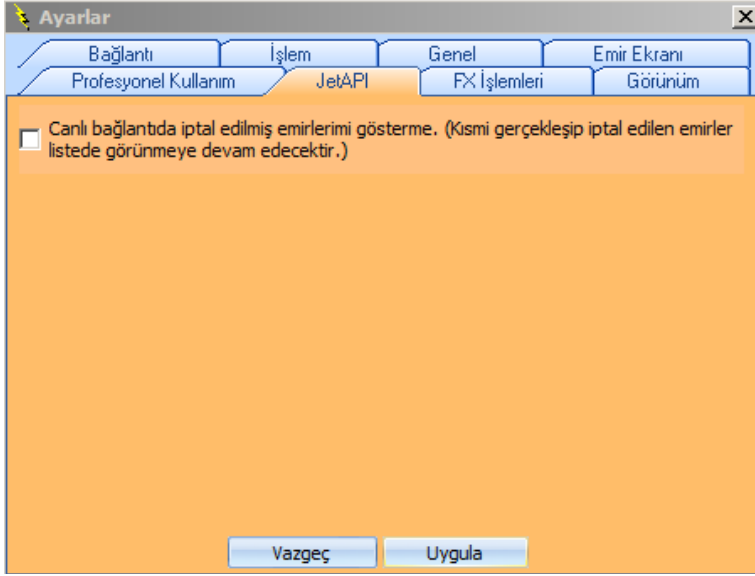

FX İşlemleri için geçerli olan bir uygulamadır. Burada bulunan seçeneği aktifleştirdiğinizde, FX işlemlerinde iptal edilen emirler gösterilmez.

✓ **Görünüm Sekmesi:**

Bu sekme altında, Emir giriş pencereleri ile ilgili genel görsel seçeneklerin ayarlanması yapılır.

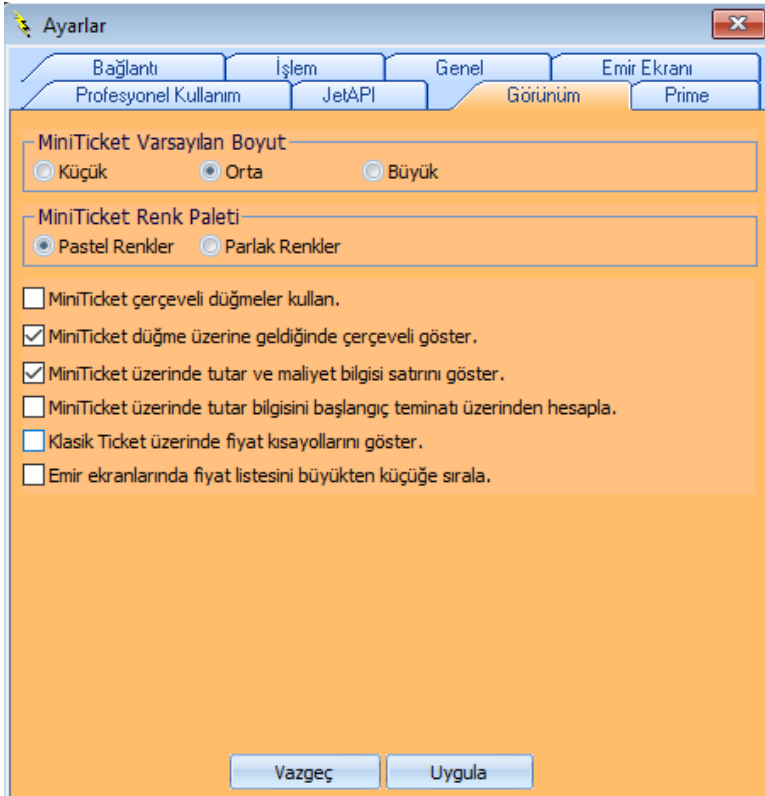

Mini Ticket Emir Gönderim Penceresi İçin,

Boyut olarak küçük – orta – büyük seçimlerinden birisini uygulayabilirsiniz.

Renk olarak Pastel ya da Parlak renk seçimi yapabilirsiniz.

Düğmeleri çerçeveli görünüme sahip olarak kullanabilirsiniz.

Düğme üzerine geldiğinizde çerçeveli gösterilmesini sağlayabilirsiniz.

Mini Ticket üzerinde tutar ve maliyet bilgisi satırının gösterilmesini / kaldırılabilmesini sağlayabilirsiniz.

Mini Ticket üzerinde tutar bilgisinin başlangıç teminatı üzerinden hesaplanmasını sağlayabilirsiniz.

Klasik Ticket emir ekranı üzerinde fiyat kısa yollarının gösterilmesini sağlayabilirsiniz.

Emir ekranlarında fiyat listesinin büyükten küçüğe sıralanmasını sağlayabilirsiniz.

Prime Sekmesi:

Bu sekmede Prime özellikleri açısından hangi hesabın aktif olacağını tanımlarsınız.

Birden fazla hesaba giriş yaptığınızda bazı prime özelliklerinin geçerli olacağı hesapların seçilmesi gerekir. Bu seçim bu sekme üzerinden yapılmaktadır.

Ek Bilgi: Prime modülü hakkında detaylı bilgi için ilgili dokümana bakabilirsiniz.

Ayarlar penceresinin tüm sekmelerinde, pencerenin alt kısmında **Vazgeç** **Uygula** butonları vardır.

Vazgeç butonu ile var ise yaptığınız değişiklikleri uygulamadan ayarlar penceresi kapatılır. Uygula butonu ile var ise yaptığınız değişiklikler uygulanarak ayarlar penceresi kapatılır.

2.8 Trader Ayarlarını Başlangıç Ayarlarına Getir:

Yaptığınız tüm ayar değişikliklerini geri alarak, ön tanımlı ayarlara döner.

2.9 Sepet Emir İşlemleri

Kurumlara özel ayrı bir modüldür. Lisans gereklidir.

2.10 Matriks Trader Deneme Ortamı

Matriks deneme ortamına (hesabına) doğrudan giriş yapmanızı sağlayacak 'Kullanıcı Girişi' penceresi açılır.

Hesap kodu kısmına kendinizce bir isim girin ve bir şifre yazın. Tamam dediğinizde hesabınız oluşturulmuş olarak karşınıza 'Portföy İşlemleri' penceresi gelecektir.

İpucu: Deneme hesaplarında, girmiş olduğunuz emir, ancak gerçek ortamda o sembol için girdiğiniz emrin fiyat seviyesinden bir emir gerçekleştiğinde, gerçekleşmiş görünür. Yani gönderildiği anda gerçekleşmez.

2.11 Matriks Trader Kripto Para İşlemleri

Kripto para işlemleri yapabilmek için BTC Türk üzerinden hesabınız olması ve buna giriş yapmış olmanız gerekir.

Ayrıntılı bilgi için BTC Türk ile görüşünüz. Üstteki resimde görebileceğiniz gibi, Hesap açmak için tıklarsanız web üzerinden BTC Türk sayfasına yönlendirilirsiniz.

İpucu: BTC Türk sembolleri için otomatik emir gönderimini kullanabilirsiniz.

2.12 Matriks Trader FX İşlemleri

FX işlemleri ile ilgili pencere açar. FX işlemleri aktif olan kurumlarda geçerli olacaktır.

2.13 FX Fiyat Penceresi

FX platformuna giriş yapmış durumda iseniz, FX penceresini bu menü ile açabilirsiniz.

2.14 Portföyümdeki Sembollerden Fiyat Penceresi Oluştur

Bu seçenek Prime modülüne ait bir özelliktir. Portföyünüzde yer alan sembolleri içeren bir fiyat penceresi açılır.

2.15 Sentetik Emirler

Bu Prime modülüne ait bir özelliktir. Sentetik emirleri içeren alt menüleri vardır. Sentetik emirler Prime dokümanında detaylı olarak anlatılmıştır.

2.16 Matriks Trader Aktifleştirme ve Kurum Seçimi:

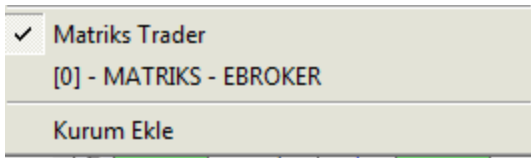

Alt menülerin bu kısmı ile 'Matriks Trader' / 'E-Broker'ı aktif hale getirebilirsiniz.

Matriks Trader alt menüsünün önünde seçildiğini gösteren kontrol işareti var ise Matriks Trader aktif demektir, değilse tıklayarak aktif hale gelmesini sağlayınız.

- **İpucu:** Eğer menü seçenekleri içinde Matriks Trader seçeneği yok ise hemen altta bulunan Kurum Ekle menüsü ile açılacak pencerede göreceksiniz. Oradan eklediğinizde, menü satırında listelenecektir.

Bu seçeneğin hemen altındaki '**Kurum Ekle**' seçeneği, özel uygulamaların listesini içeren 'Kurum Seçimi' penceresini açacaktır. Bu seçimin hesaba girmek için kullanılacak olan normal kurum seçimi ile ilgisi yoktur.

Hesaba giriş için aşağıda anlatacağımız 'Kullanıcı Girişi' ekranı üzerinde Kurum seçilerek giriş yapılmalıdır. Kullanıcı giriş ekranı içinde Trader ile giriş yapabileceğiniz tüm kurumları görebilirsiniz. O pencerenin açılması için Matriks Trader uygulaması seçili olmalıdır.

- **İpucu:** Eğer E-Broker seçili olur ise, e-broker giriş penceresi açılacaktır.

Bazı kurumlar için bu 2 uygulamanın dışında özel hazırlanmış uygulamalar vardır. Bunlardan birisini kullanacak iseniz, Kurum Ekle menüsü ile açılacak olan aşağıdaki pencereden seçim yapabilirsiniz.

Kurum Seçimi

Kurum Listesi

MATRİKS - EBROKER
GARANTI-COOLGEN
ECZACIBAŞI - NETYATIRIM 24
YATIRIM FINANSMAN - YFAS TRADE
FINANSBANK
IS YATIRIM - TRADEMASTER
IS YATIRIM - KYBELE
GLOBAL - GİP
FORTIS - FORTIS TRADER

Seçilenler

Adres: Gözet

İptal Uygula

Yukarıdaki listeye bakarsanız, Matriks – EBROKER seçeneğinin de olduğunu göreceksiniz. Menü seçenekleri arasında e-broker yok ise, buradan ekleyebilirsiniz. Eklediğiniz kurumlar, hemen üstte, Matriks Trader menü satırı altında liste halinde görünecektir.

Matriks Trader Kullanıcı Girişi ekranı üzerinden giriş yapılması ve Matriks Trader uygulamasının kullanımı aşağıda anlatılmıştır.

3. 'Matriks Trader' Programının Kullanılışı:

3.1 Programa Giriş:

Yukarıda bahsettiğimiz Matriks Trader'a erişim için kullanılacak  ana menü altındaki 'Matriks Trader Platformuna Gir' alt menüsünü tıklayınız.

Hatırlatma: Yukarıda bahsettiğimiz gibi, menü seçenekleri altında 'Matriks Trader' seçili olmalıdır.

Karşınıza 'Kullanıcı Giriş' ekranı çıkacaktır.

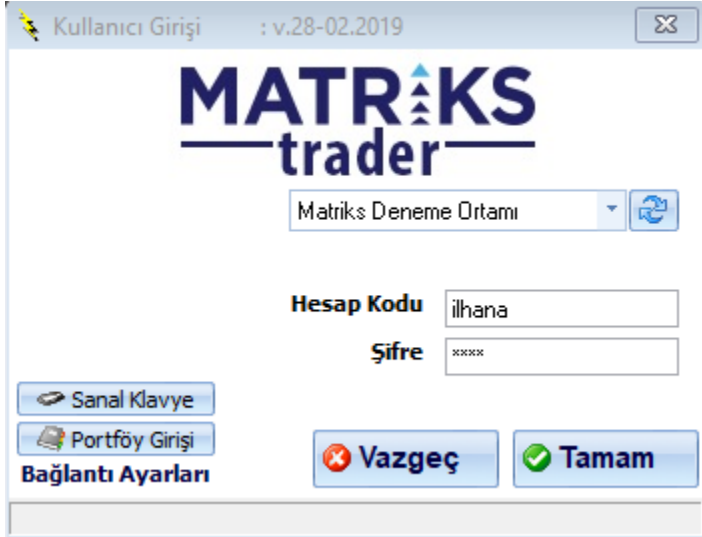

Yukarıdaki pencerenin ilk hücresinden kurum seçiniz. Hesap kodu ve şifrenizi girdikten sonra Tamam butonuna basınız.

Programımızda SSL şifreleme vardır. Ve bilgilerinize bizim tarafımızdan herhangi bir ulaşım söz konusu değildir. Doğrudan aracı kurumunuz ile iletişim kurmaktasınız.

Bu pencerede Kurum isimlerinin yanı sıra, 'Matriks Deneme Ortamı' seçeneği de göreceksiniz.

Bu ortamda kendinize dilediğiniz kadar deneme hesabı açarak, programı kullanma alışkanlığı edinebilirsiniz.

Deneme hesabını seçtikten sonra, Hesap kodu kısmına kendinizce bir isim girin ve bir şifre yazın. Tamam dediğinizde hesabınız oluşturulmuş olarak karşınıza 'Portföy İşlemleri' penceresi gelecektir.

İpucu: Deneme hesaplarında, girmiş olduğunuz emir, ancak gerçek ortamda o sembol için girdiğiniz emrin fiyat seviyesinden bir emir gerçekleştiğinde, gerçekleşmiş görünür. Yani gönderildiği anda gerçekleşmez.

Kullanıcı Giriş penceresi üzerinde ek işlevler sunan 3 buton daha vardır:

- ✓ **Sanal Klavye:** Dilerseniz şifre vb. bilgilerinizi girmek için sanal klavye kullanmanızı sağlar.

- ✓ **Portföy Girişi:** Aynı kurumda birden fazla hesabınız olduğunda, bu hesapların tamamını tek bir şifreye bağlayarak tümüne aynı anda ulaşabilirsiniz. Bu uygulamayı nasıl etkinleştirebileceğiniz **6.8. Portföy Hesaplarını Yönet** başlığı altında anlatılmıştır. Bu uygulamanın geçerli olması için programa girişinizi 'Portföy Girişi' kısmına tıklayarak yapmanız gerekir.
- ✓ **Bağlantı Ayarları:** Ayarlar penceresinin 'Bağlantı Ayarları' sekmesini getirir.

Kullanıcı adı ve şifre bilgilerini girdikten sonra Tamam butonuna bastığınızda, karşınıza 'Portföy İşlemleri' penceresi gelecektir.

3.2 Portföy İşlemleri Penceresi:

Kullanıcı bilgilerinizi doğru girdiyse ve bağlantı ayarlarınızda herhangi bir sorun yoksa, "Portföy İşlemleri" penceresi açılacaktır. Matriks Trader programı ile yapacağınız her türlü işlemi, '**Portföy İşlemleri**' penceresi üzerinden yapabilirsiniz.

Hesap	Tür	Menkul	Miktar	T Fiyat	Tutar	Maliyet	Kar/Zarar	% Kar/Z	AL/SAT
803856	HS	AGYO	1500	1.10	1,650.0	1.18	-120.00	-6.78	AL SAT
803856	HS	AKBNK	1000	7.42	7,420.0	7.64	-220.0	-2.88	AL SAT
803856	HS	GARAN	500	7.70	3,850.0	7.78	-40.00	-1.03	AL SAT
803856	HS	ISCTR	1000	5.32	5,320.0	5.38	-60.00	-1.12	AL SAT
803856	HS	TTKOM	300	6.44	1,932.0	7.04	-180.00	-8.52	AL SAT

Overall	9,949,359.21	Çekilebilir Teminat	0.00
İşlem Limiti	9,929,187.21	Gerçekleşen Emir	0.00

13:48:22 Hesap özeti bilgisi sorgulandı. [MSG:Success]

Dikkat: Portföy işlemleri penceresinin görünümü / içerikleri kurumdan kuruma farklılıklar gösterebilir. Genel yapı/mantık aynı olacaktır. Bununla beraber kurumların taleplerine / uygulamalarına göre bazı farklılıklar olabilir.

3.2.1 Portföy işlemleri penceresi genel açıklamalar:

Pencerenin üst bandındaki verilerin açıklamaları:

PORTFÖY İŞLEMLERİ - [MATRIKS DEMO] 8	[MATRIKS DEMO] 803856
--------------------------------------	-----------------------

Sol tarafta pencere adı ve hangi hesap için kullanıldığı vardır.

Toplu Gösterim Butonu:

Birden fazla hesaba giriş yaptığınızda, bu buton ile tüm portföyünüzü bir arada görebileceğiniz bir yapıya geçebilirsiniz.

Bu seçim ile pencere Toplu gösterim moduna geçer.

PORTFÖY İŞLEMLERİ - [Toplu Gösterim]							
BIST		VIOP					
Portföy	Bekleyen Emirler	Gerçekleşen Emirler	İptal Edilmiş Emirler	Gün İçi İşlem Özeti	Ekstre		
Tür	Menkul	Miktar T2	Fiyat	Tutar	Maliyet	Kar/Zarar	AL/SAT
-	ADBGR	990	4.84	4,791.600	0.00	0.000	AL/SAT
-	AVGYO	2,000	1.29	2,580.000	0.00	0.000	AL/SAT
-	CEMAS	194,337	0.74	143,809.400	0.00	0.000	AL/SAT
-	DENCM	13,696	10.29	140,931.80	0.00	0.000	AL/SAT
-	EREGL	1,500	9.42	14,130.000	0.00	48.000	AL/SAT
-	ERSU	100,000	0.83	83,000.000	0.00	0.000	AL/SAT
-	CADAM	4	8.20	32.800	0.00	0.000	AL/SAT

Tüm portföyünüzü burada görebilirsiniz.

Aynı butona tekrar basarsanız, Toplu Gösterimden çıkmanızı sağlayacak seçenek ile Toplu Gösterim seçim penceresi açılır.

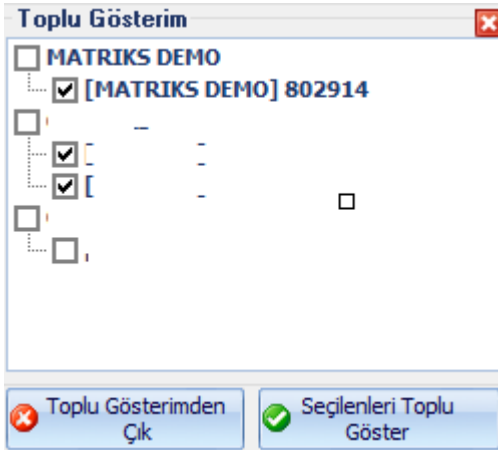

Toplu gösterim penceresinin sağında ise hesap seçim penceresi vardır. 1'den fazla hesabınız var ise ve giriş yaptı iseniz, Ok yardımı ile hepsine buradan ulaşabilirsiniz.

Masaüstünde Aç Butonu: Üzerinde ataç işareti olan buton portföy işlemleri penceresini ekranda kalıcı hale getirir. Matriks programını araç çubuğu üzerine minimize etseniz de, portföy işlemleri penceresi ekranda kalır.

Yukarı Ok: Bu ok ile çok sayıda hesabı ayrı ayrı takip etmek amacı ile 'Portföy İşlemleri' penceresinden 1'den fazla açabilirsiniz.

Alternatif olarak, Matriks Trading menüsünün 2. alt menü satırı olan 'Portföy İşlemleri Penceresi'ni tuşlarsanız da, bu pencere 2. bir sefer tekrar açılacaktır.

Hesap aç-kapa düğmeleri.

Matriks Trader ile birden fazla aracı kurumdaki hesaplarınıza erişebilirsiniz. Giriş yapılacak hesap sayısında bir sınırlama bulunmamaktadır. Yeni bir hesaba giriş yapmak için yukarıda resmini gördüğünüz butonlardan ilkini kullanabilirsiniz. Başka bir hesaba giriş yapmanızı sağlayacak –daha önce anlattığımız- ‘Kullanıcı Giriş’ ekranını açacaktır.

Butonların ikincisi ise, kullanmakta olduğunuz hesaptan / hesaplardan çıkmanızı sağlayacak pencereyi açacaktır.

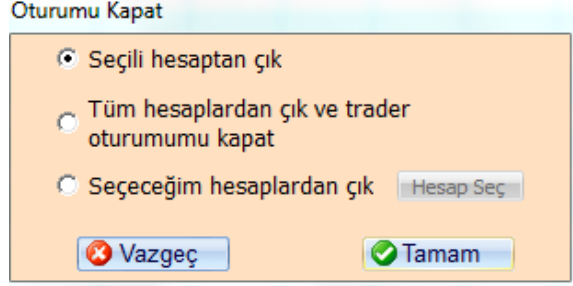

Bu pencere ile çok sayıda hesabın tümünden, ya da seçerek (Hesap Seç düğmesi ile hesaplarınızı gösteren ve seçim yapabileceğiniz ek bir pencere açılır) dilediğiniz hesaplardan çıkabilirsiniz.

 Butonları ile ‘Portföy İşlemleri’ penceresini minimize edebilir (Matriks ekranınızın alt kısmında yatay olarak görünecektir)

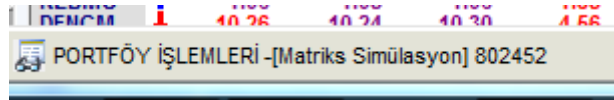

yada **X** ile kapatmayı seçebilirsiniz. Pencereyi kapatsanız da, hesabınızı kapatmış olmuyorsunuz. Pencereyi kapatırken, size bunu hatırlatacak ‘İşleminizi Onaylayınız’ penceresi açılacaktır.

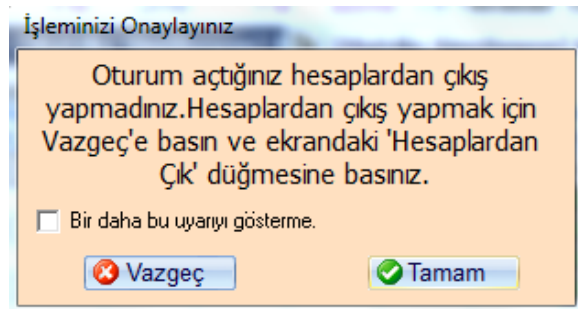

Tamam derseniz hesaplardan çıkmadan pencereyi kapatabilirsiniz.

Tekrar pencereyi açmak / getirmek istediğinizde Matriks Trading menüsünün 2. alt menü satırı olan ‘Portföy İşlemleri Penceresini tuşlarsanız, bu pencere yeniden ekrana gelir.

Ya da, Fonksiyonel Kontrol Paneli açık ise (**Bakınız 3.3. Fonksiyonel Kontrol Paneli**) bunun üzerindeki PORTFÖY butonu, ‘Portföy İşlemleri’ penceresini açar.

- ✓ **Portföy işlemleri penceresinin menü çubuklarının altında 6 adet sekme göreceksiniz:**

BİST / VİOP / Matriks Simulasyon (Kurum Üzerinden giriş yaptığınızda Kurumunuzun sunacağı bir sayfa veya web sayfası) / Toplu Emir / Alarm Emirleri
Bu penceredeki var olan tüm alt sekmelerde, kolon genişliklerini ve görünürlük ayarlarını değiştirebilir ve kaydedebilirsiniz.

Yaptığınız ayarlar, işlem yaptığınız her bir aracı kurum için ayrı ayrı saklanmaktadır.

Aracı kurumların yazılımları farklı veri setlerini desteklemektedirler. Bu nedenle ekrandaki kolonların bazıları boş olabilir.

Bu kolonları gizlemek için, herhangi bir kolon başlığına sağ klik yaparsanız aşağıda göreceğiniz şekilde sütun başlıklarını içeren bir liste açılacaktır. Açılan menüden, Kolon başlığının önündeki seçim işaretini kaldırarak, o kolonun gizlenmesini sağlayabilirsiniz.

Hesap	Tür	Menü	Hesap	Tutar	Maliyet	Kar/Zara	% Kar/Z	AL/SAT	
802452	HS	ADEL	<input checked="" type="checkbox"/> Hesap	75	217,50	21,60	1,50	0,69	AL SAT
802452	HS	AGYO	<input checked="" type="checkbox"/> Tür	30	1.950,0	1,30	0,00	0,00	AL SAT
802452	HS	GAR	<input type="checkbox"/> Menkul	82	3.410,0	7,32	-250,0	-6,83	AL SAT
802452	HS	ISCTR	<input type="checkbox"/> Miktar	73	4.730,0	4,97	-240,00	-4,83	AL SAT
802452	HS	TTKOI	<input checked="" type="checkbox"/> Miktar T1	62	2.286,0	7,60	6,00	0,26	AL SAT
			<input checked="" type="checkbox"/> Miktar T2						
			<input checked="" type="checkbox"/> Fiyat						
			<input type="checkbox"/> T...						

Yukarıda gördüğünüz şekilde, sütun seçeneklerinin önündeki kutucuklara tıklayarak, sütun seçebilir ya da seçili sütunu kaldırabilirsiniz.

Tüm sekmeler için geçerli olmak üzere pencerenin alt kısmında ise hesabınızla ilgili muhtelif bilgiler sunulmaktadır.

Overall	9.242.568.00	Çekilebilir Teminat	0.00	
İşlem Limiti	8.720.231.00	Gerçekleşen Emir	0.00	
17:01:37 Hesap özeti bilgisi sorgulandı.				
Kademe Özet				
T 1 2 AL/SAT S DT MENU TL S €				

- ✓ **Overall:** Hesabınızın, VİOP dışındaki varlıklarınızı içerecek şekilde, son fiyatlara göre toplam bakiyesini gösterir
- ✓ **İşlem Limiti:** Yapabileceğiniz ek alımların miktarını gösterir
- ✓ **Çekilebilir Teminat:** Hesabınızda VİOP için teminat olarak duran paranızdan, çekebileceğiniz para miktarını gösterir.
- ✓ **Gerçekleşen Emir:** Gün içinde gerçekleşmiş emirlerinizin miktarını gösterir.

Bu buton ile emir ve portföy bilgileriniz güncellenir.

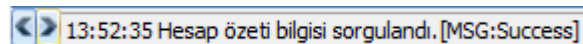

Burada hesap bilgilerinizin son güncellendiği zaman görüntülenir. Solundaki oklarla daha önceki güncellenme zamanlarını görebilirsiniz.

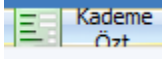

Kademe özeti butonu ile bekleyen ve gerçekleşen emirlerinizin listelendiği bir pencere açılır.

Kademe Özeti penceresi, Hesap Seçimi: [MATRIKS DEMO] 802914, *TÜM* ve GÜNCELLE butonları içerir. Sağ tarafta Dp Toplam ve Grafik seçenekleri bulunur. Pencere iki bölüme ayrılmıştır: Bekleyen Emirler ve Gerçekleşen Emirler. Her bölüme Hisse, İşlem, Fiyat, Miktar, EmirSayısı ve Tutar sütunları yerleştirilmiştir.

Kademe özeti butonundan sonra, sağ tarafa doğru sonraki butonlar ve işlevleri şöyledir:

Yazdır Butonu

Excel'e aktar butonu

T Harfi olan buton: Hesaba ait tüm emirlerin gösterilmesini sağlar.

1 butonu ile aynı fiyattaki emirler gruplanır

2 butonu ile aynı sembole ait emirler gruplanır

AL/SAT butonu ile Matriks penceresinde tıkladığınız son sembol ya da derinlik penceresi için Emir Giriş penceresi açılır.

Ş Harfi olan buton: Şartlı emir giriş penceresini açar

DT Butonu: Derinlikli Ticket emir penceresini açar.

Bu buton altında bulunan seçeneklerin anlatımı için Bakınız **6. Menü Butonu Altındaki Seçenekler**

Sonraki butonlar USD ve EUR fiyatlarını görmenizi sağlar.

3.2.2 BİST Sekmesi:

Portföy:

Portföy işlemleri penceresinin BİST sekmesi altında, portföy kısmında, aşağıdaki görünüm vardır.

PORTFÖY İŞLEMLERİ - [MATRIKS DEMO] 802914 penceresi, BİST, Toplu Emir ve VIOP sekmesi altında Portföy, Bekleyen Emirler, Gerçekleşen Emirler, İptal Edilmiş Emirler, Hesap Bilgileri, Gün İçi İşlem Özeti ve Ekstre bölümlerine ayrılmıştır. Aşağıdaki tabloda portföy bilgileri gösterilmiştir:

Hesap	Tür	Menkul	Miktar T1	Miktar T2	Fiyat	Tutar	Satılabilir	Maliyet	Kar/Zarar	% Kar/Z	AL/SAT
802914	SENET	ADANA	0	1,000	1.06	1,060.2	1,000	0.96	103.999	10.9	AL SAT

✓ **Hesap** sütununda, hesap kodunuz gösterilir.

✓ **Tür** sütununda, finansal enstrümanın türü gösterilir. Örnek: HS = Hisse Senedi

- ✓ **Menkul** sütununda ilgili satırdaki senedin sembolü gösterilir.
- ✓ **Miktar** sütununda ilgili satırdaki senedin, portföyünüzdeki miktarı gösterilir.
- ✓ **Miktar T1** sütununda bir sonraki iş gününde hesabınıza geçecek finansal enstrüman miktarı gösterilir.
- ✓ **Miktar T2** sütununda 2 iş günü sonra hesabınıza geçecek finansal enstrüman miktarı gösterilir.
- ✓ **Fiyat** sütununda, ilgili satırdaki senedin son fiyatı gösterilir.
- ✓ **Tutar** sütununda, ilgili satırdaki senedin son fiyattan toplam tutarı gösterilir.
- ✓ **Satılabilir Miktar** sütununda portföyünüzde bulunan senedin, satış açısından bir engeli bulunmayan miktarı gösterilir.
- ✓ **Satılamaz Miktar** sütununda portföyünüzde bulunan senedin, satış açısından bir engeli bulunan miktarı gösterilir. Satışa engel duruma bir örnek: Teminat olarak verilmiş olması;
- ✓ **Maliyet** sütununda, o satırdaki senedi alış fiyatınız gösterilir.
- ✓ **Kar / Zarar** sütununda, son fiyata göre, senetteki kar-zarar rakamınız gösterilir.
- ✓ **% Kar-Zarar** sütununda, son fiyata göre, senetteki kar-zararınız oran olarak gösterilir.
- ✓ **Açıklama** sütununda, hesabınızdaki senetle ilgili bir açıklama söz konusu ise gösterilir.
- ✓ **Vade** sütununda, hesabınızdaki senetle ilgili bir vade söz konusu ise gösterilir.
- ✓ **Tarih** sütununda işlem tarihi gösterilir.
- ✓ **Kredi** sütununda, senet alımını kredi ile yaptı iseniz, kullandığınız kredi miktarı gösterilir.
- ✓ **ALSAT** sütununda, hücreye tıkladığınızda, Emir Giriş penceresinin ilgili satırdaki hisse senedini içererek açılmasını sağlarsınız. Finansal enstrüman, o anda satılmaya uygun ise, hücre içinde AL-SAT butonu görünecek, değil ise sütunun o enstrümana gelen hücresi boş olacaktır.

Bekleyen Emirler:

Bu sayfada, seans esnasında vermiş olduğunuz pasif (dolayısı ile bekleyen) emirlerle ilgili bilgiler sunulmaktadır.

PORTFÖY İŞLEMLERİ - [MATRIKS DEMO] 803856															
[MATRIKS DEMO] 803856															
BIST MATRIKS DEMO Toplu Emir Alarm Emirleri VİOP															
Portföy Bekleyen Emirler Gerçekleşen Emirler İptal Edilmiş Emirler Hesap Bilgileri Ekstre Gün İçi İşlem Özeti															
İşlem	Hesap	Referans	Hisse	İşlem	Fiyat	Miktar	Kalan	Tutar	Durum	Gerçekl	Gerçekl	Süre	Saat	Valor	Ops
X İŞLEM	803856	MTX10	GARAN	Alış	7.60	10	10	76.00	Bekliyor	0.00	0.00	Çift Se	14:11:2	??	SIBS

Bekleyen emir alış ise, satırın zemin rengi yeşil olur. Satış ise, satırın zemin rengi kırmızı olur.

- ✓ **İşlem** sütunu altında işlem ibaresi görünür.
- ✓ **Hesap** sütununda, hesap kodunuz gösterilir.
- ✓ **Referans** sütununda emrin referans numarası gösterilir.
- ✓ **Hisse** sütununda senedin sembolü gösterilir.
- ✓ **İşlem** sütunu altında bekleyen işlemin alış mı satış mı olduğu belirtilir.
- ✓ **Fiyat** sütununda, senedin emir fiyatı gösterilir.
- ✓ **Miktar** sütununda işlem emrinin kaç lot olduğu gösterilir.
- ✓ **Kalan** sütununda gönderilen emirden, henüz gerçekleşmeyen miktarın kaç lot olduğu gösterilir.
- ✓ **Tutar** sütununda bekleyen emir miktarının girilen fiyat üzerinden toplam tutarı gösterilir.
- ✓ **Durum** sütununda, emrin o andaki durumu (bekliyor vb.) gösterilir.
- ✓ **Gerçekleşen Fiyat** sütununda, senedin emir gerçekleşme fiyatı gösterilir.
- ✓ **Gerçekleşen tutar** sütununda, senedin gerçekleşen emirlerin toplam tutarı gösterilir.
- ✓ **Süre** sütununda emrin geçerlilik süresi gösterilir.
- ✓ **Saat** sütununda emrin girildiği saat gösterilir.
- ✓ **Valör** sütununda Gerçekleşen kısmın hesaba geçeceği gün gösterilir.
- ✓ **Ops** sütununda Emir üzerinde uygulanabilecek opsiyonları göstermektedir. SIBS yazıyorsa mesela:

S: SILINEBİLİR; I: İYİLESTİRİLEBİLİR; B: BOLUNEBİLİR; T: TEK SEANSA ÇEKİLEBİLİR anlamındadır.

Gerçekleşen Emirler:

Bu sekmede tüm görünüm Bekleyen Emirlerle aynı olup, sütun içerikleri, Gerçekleşen Emirler için, Bekleyen Emirler sekmesindeki verilerle aynı özelliklere sahiptir.

İptal Edilmiş Emirler:

Bu sekmede de tüm görünüm Bekleyen Emirlerle aynı olup sütun içerikleri de, İptal Edilmiş Emirler için, Bekleyen Emirler sekmesindeki verilerle aynı özelliklere sahiptir.

Hesap Bilgileri:

Bu sekmede aşağıda bir kısmını görebileceğiniz şekilde, hesabınızla ilgili, aklınıza gelebilecek hemen tüm veriler alt alta sıralanmıştır.

Portföy	Bekleyen Emirler	Gerçekleşen Emirler	İptal Edilmiş Emirler	Hesap Bilgileri	Ekstre	Gün İçi İşlem Özeti
Kod	Menkul	Açıklama				
CBK	Cari Bakiye		250.11			
CB1	T1 Cari Bakiye		250.11			
CB2	T2 Cari Bakiye		250.11			
CHS	Hisse Toplamı		0.00			
OAL	Overall		250.11			
T1B	T1 Overall		250.11			
T2B	T2 Overall		250.11			
LMT	Müşteri Kredi Limiti		0.00			

- ✓ **Cari Bakiye:** Hesabınızda o anda bulunan nakit miktar gösterilir.
- ✓ **T1 Cari Bakiye:** Hesabınızda, bir sonraki günü oluşacak toplam net nakit miktarı gösterilir.
- ✓ **İpucu:** Senet alım-satım işlemlerinde paranın hesaba girmesi / hesaptan çekilmesi 2 gün sonra gerçekleşmektedir. Bu sebeple gün içinde hesabınızda bulunan para miktarı, yaptığınız işlemlerden dolayı bir sonraki gün artabilir / azalabilir.
- ✓ **T2 Cari Bakiye:** Hesabınızda, 2 gün sonra oluşacak toplam net nakit miktarı gösterilir.
- ✓ **Hisse Toplam:** Hesabınızda bulunan Hisse senetlerinin son fiyat verilerine göre toplam tutarı gösterilir.
- ✓ **Overall:** Hesabınızda bulunan varlıkların son fiyat verilerine göre toplam tutarı gösterilir.
- ✓ **T1 Overall:** Hesabınızda, bir sonraki gün için hesaplanan net toplam varlık tutarı gösterilir.

- ✓ **T2 Overall:** Hesabınızda, 2 gün sonrası için hesaplanan net toplam varlık tutarı gösterilir.
- ✓ **Müşteri Kredi Limiti:** Var ise size tahsis edilmiş olan kredi limiti gösterilir.
- ✓ **Alım Satım Neti:** Günlük işlemlerinizin net durumu gösterilir.
- ✓ **Güniçi:** Gün içi işlemlerinizin toplamı gösterilir.
- ✓ **Güniçi İşlem Limiti:** Var ise gün içi işlem limitiniz gösterilir.
- ✓ **Normal:** Normal işlem miktarı gösterilir.
- ✓ **Kredili:** Var ise kredili olarak yaptığınız işlemlerin toplamı gösterilir.
- ✓ **Kredili İşlem Limiti:** Var ise kredi limitinizden kalan miktar gösterilir.
- ✓ **Açığa Satış:** Açığa satış işlemlerinizin toplamı gösterilir.
- ✓ **Açığa Satış İşlem Limiti:** Kalan açığa satış limitiniz gösterilir.
- ✓ **Özel:** Var ise, Özel durumlar / açıklamalar / uygulamalar burada gösterilir.

Ekstre:

Bu sekmede, seçeceğiniz tarih aralığı için, bugünden geriye doğru hesap ekstreniz görüntülenir.

Portföy		Bekleyen Emirler	Gerçekleşen Emirler	İptal Edilmiş Emirler	Hesap Bilgileri	Ekstre	Gün İçi İşlem Özeti
Tarih	Valör	Açıklam	Borç	Alacak	Bakiye		
03/01/20		Repo Dön	0.00	328.01	303.58		
03/01/20		Vob Nem	0.13	0.00	303.45		
03/01/20		Repo %	303.00	0.00	0.45		
04/01/20		Vob Komi	4.20	0.00	-3.75		
04/01/20		Repo Dön	0.00	303.01	299.26		

Başlangıç Tarihi: 02.01.2013 Bitiş Tarihi: 09.01.2013

Başlangıç ve bitiş tarihlerini seçtikten sonra 'Güncelle' butonuna tıklarsanız, seçtiğiniz tarih aralığı için hesap hareketleriniz görüntülenecektir.

Gün İçi İşlem Özeti:

Bu sekmede, gün içinde gerçekleşmiş işlemlerinize ilgili çeşitli verileri topluca görebilirsiniz.

PORTFÖY İŞLEMLERİ - [MATRIKS DEMO] 803856															
[MATRIKS DEMO] 803856															
BIST MATRIKS DEMO Toplu Emir Alarm Emirleri VIOP															
Portföy Bekleyen Emirler Gerçekleşen Emirler İptal Edilmiş Emirler Hesap Bilgileri Ekstre Gün İçi İşlem Özeti															
Hesap	Sembol	Bekleye	Bekleye	Bekleye	Bekleye	Gerçekli	Gerçekli	Alış Fiyatı	Gerçekli	Gerçekli	Satış Fiyatı	Toplam	Toplam	Toplam	Net
803856	GARAN	10	76.00	0	0.00	0	0.00	0.0000	0	0.00	0.0000	10	76.00	0	0.00
TOPLA			76.00		0.00		0.00			0.00			76.00		0.00

Buradaki sütunların çoğu önceki sekmelerde zaten var olan / benzer verileri sunmaktadır.

En sonda,

- ✓ **Net Miktar** sütununda, gün içinde, ilgili senette hem alım, hem de satışınız var ise, bunların net lot farkı gösterilir.
- ✓ **Net Tutar** sütununda, net alım/ satışınızın toplam tutarı gösterilir.
- ✓ **Net Fiyat** sütununda, net miktar ve net tutara bağlı olarak ortalama alış / satış fiyatınız gösterilir.
- ✓ **Kar/Zarar** sütununda, ilgili senetteki işleminizin, senedin son fiyatına göre kar/zarar miktarı gösterilir.

3.2.3 Matriks Demo Sekmesi:

Program kullanımı ile ilgili muhtelif dokümanlara ulaşabileceğiniz linkleri içeren bir penceredir.

Overall	9,949,384.21	Çekilebilir Teminat	0.00
İşlem Limiti	9,929,111.13	Gerçekleşen Emir	0.00

A "GÜNCELLE" button is visible next to the data. The bottom status bar shows "14:20:03 VIP pozisyon bilgisi sorgulandı [MSG:Success]" and "AL / SAT MENÜ".

Aracı kurumlar bu sekmede kendi web sitelerine erişim sağlayabilir / muhtelif bilgilendirmeler sunabilir.

3.2.4 Toplu Emir Sekmesi:

Bu sekme altında 1 den fazla emri alt alta yazıp topluca gönderebilirsiniz.

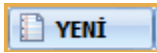
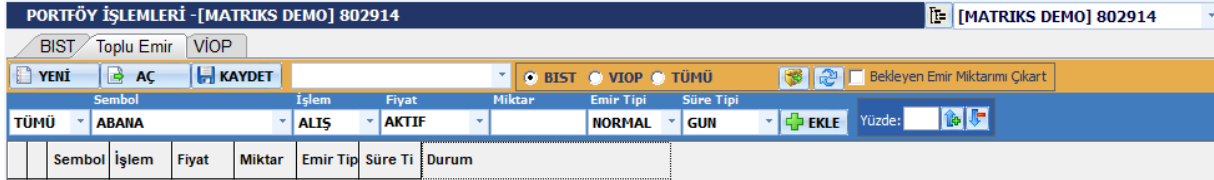

Yeni butonu ile emir yazabileceğiniz yeni boş bir sayfa açarsınız.

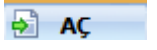

Aç butonu ile daha önceden kaydetmiş olduğunuz toplu emir listesini çağırıp ekleyebilirsiniz.

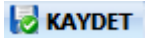

Kaydet Butonu ile toplu emrinizi bilgisayar üzerine kaydetmenizi sağlayacak Windows ekranı açılır. Mte dosyası olarak kaydedilir. Daha sonra Aç butonu ile bu dosyaya erişerek, dosya içeriğindeki emirleri getirip emir listenize ekleyebilirsiniz.

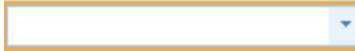

Bir önceki kaydet butonu ile yaptığınız emirlerinizi kaydetme işlemini Matriks klasörü altındaki Trader klasörü içine yaparsanız, bu kısımda verdiğiniz isimle listelenecektir. Ve istediğinizde buradan doğrudan çağırabilirsiniz.

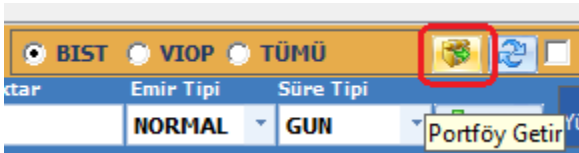

Portföy Getir Butonu: Bu kısmın sağ tarafında bulunan buton ile portföyünüzde bulunan senetleri satış girebilecek şekilde Toplu Emir listesine getirebilirsiniz.

Bu butonun solunda kalan seçenekler ile portföyünüzde bulunan senetlerden bir gruba girenleri çağırabileceğiniz gibi, Tümü seçeneği ile de tamamını çağırabilirsiniz.

Portföyü ve Emir Listelerini yenile: Portföy bilgilerinizi ve emir listelerinizi günceller.

Bu seçeneği işaretlerseniz, bir sembolden bekleyen emriniz var ise, ve aynı sembol için toplu emir listesine emir girmiş iseniz, bekleyen kısımdaki miktar toplu emirdeki o sembolün miktarından düşülür.

Sembol				
TÜMÜ	ABANA			
TÜMÜ				
BIST	İşlem	Fiyat	Miktar	
VIOP				

Bu kısımda yapacağınız seçim sonucunda, sembol kısmında seçtiğiniz gruba ait semboller listelenecektir.

Sembol
BAGFS

Sembol kısmından işlem yapmak istediğiniz finansal enstrümanı seçebilirsiniz.

İşlem
ALİŞ

İşlem kısmından, işlem tipini (Alış ya da satış) seçebilirsiniz.

Fiyat
148,5

Fiyat kısmından, emir fiyatınızı girebilirsiniz. Fiyat seçenekleri, seçeceğiniz sembole uygun olarak gelecektir. Dilerseniz el ile giriş yapabilirsiniz.

Miktar
10

Miktar kısmından emrinizin miktarını girebilirsiniz.

Emir Tipi
NORMAL

Emir tipi kısmından emrinizin tipini seçebilirsiniz. Eğer seçtiğiniz finansal enstrüman VIOP enstrümanı olursa, 'Emir Tipi' seçenekleri ona göre değişiklik gösterebilir.

Süre Tipi
GUN

Süre tipi kısmından emrinizi günlük ya da KİE girmeyi seçebilirsiniz. Burada da, seçtiğiniz finansal enstrüman VIOP enstrümanı olursa, 'Süre Tipi' seçenekleri ona göre değişiklik gösterecektir.

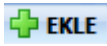

Ekle tuşu ile parametrelerini yazdığınız emir alttaki satıra eklenir.

Yüzde:

Yüzde Artır / Azalt: Toplu emir listesinde bulunan emir miktarlarınızı buraya yazacağınız oranda kolayca artırabilir / azaltabilirsiniz.

	Sembol	İşlem	Fiyat	Miktar	Emir Tipi	Süre Ti	Durum
✗✓	ADEL	ALİŞ	22,1	10	KİE	GUN	
✗✓	BAGFS	ALİŞ	148,5	10	NORMAL	GUN	

Emir girişi için bekleyen her satırın önündeki 2 sütunda iptal ve onay uygulamasını sağlamak üzere ✗✓ işaretleri gelir.

✗ işareti ile o satırdaki emre dönüşmeyi bekleyen sembolü ve verilerini doğrudan siler.

Onay işaretini tıklarsanız, karşınıza ilgili finansal enstrümanın Emir Giriş Penceresi gelir.

BAGFS ALIŞ

[Matriks Simülasyon] 802672

Miktar	Fiyat
10	@ 148,50

LMT/NORMAL/GUN
 N:Normal Emir

VAZGEÇ

GÖNDER

Bu pencere üzerinden, sağ alt köşede bulunan ‘Gönder’ butonu ile emri gönderebilirsiniz, ya da Vazgeç tuşu ile emir gönderimini iptal edebilirsiniz.

Toplu emir sekmesinin sağ alt tarafında, diğer sekmelerde Güncelle olan tuşun yerinde bu sekmede GÖNDER tuşu vardır. Gönder tuşuna tıkladığımızda ise, Toplu Emir Onayı penceresi açılır.

TOPLU EMİR ONAYI

Listedeki tüm emirleri göndermek istediğinizden emin misiniz?

VAZGEÇ

TAMAM

Vazgeç tuşu ile emir gönderiminden vazgeçmiş olursunuz. Emirleriniz, gönderilmek için beklemeye devam eder.

Tamam tuşu ile beklemekte olan emirlerin tümünü gönderirsiniz.

	Sembol	İşlem	Fiyat	Miktar	Emir Tipi	Süre Ti	Durum
✓	BAGFS	ALİŞ	148,5	10	NORMAL	GUN	Alım emriniz iletildi! [Ref:MTX16385.0000]
✗	VFXEURO	ALİŞ	AKTIF	10	KIE	SNS	[304]Limit fiyatlı emirlerde, emrin fiyatı sıfır olamaz. Lütfen emrinizi kontrol ediniz. - Hatalı zincir e

Emir sorunsuz gönderildi ise, durum sütununun ilgili satırında, emrinizin iletildiğine dair bilgi görünür.

Emrin iletiminde bir sorun var ise, sorunun / soruna neden olan hatanın nereden kaynaklandığına dair bilgi bulunur.

İpucu: Fiyat üzerine tıkladığınızda fiyatı değiştirebilmenizi sağlayacak şekilde ok gelir ve tıkladığınızda aşağıda göreceğiniz şekilde fiyat seçenekleri sıralanır.

Sembol	İşlem	Fiyat	Miktar	Emir Tipi	Süre Tipi	Durum
ADANA	ALİŞ	3.79	10	NORMAL	SNS	
BAGFS	ALİŞ	39.50	10	NORMAL	SNS	
		39.60				
		39.70				
		39.80				

3.2.5 VİOP Sekmesi:

Vadeli hisse senedi piyasaları için pozisyon bilgileri, emir gönderimi ve takibi uygulamaları bu sekme altında yer almaktadır.

Pozisyonlar:

Portföy işlemleri penceresinin VİOP sekmesi altında, pozisyonlar kısmında, aşağıdaki görünüm vardır.

Hesap	Tarih	Tip	Sözleş	Kar/Zara	Uzun To	Kısa To	Açık To	Net Topl	Açık De	Maliyet	Uzlaşm	Sözleş	K/Z(Açık	K/Z(Kap
91931	11/18/20	Müş	F_XU030	22.50	1.00	0.00	1.00	1.00	1.00	92.2286	92.4750	9,257.5	0.00	0.00

- ✓ **Başlıksız Sütun:** İlk açıldığında pozisyonumuz yok ise boştur. Eğer pozisyonda isek, burada kırmızı x işareti görünür. Pozisyonu hızla kapatmak istediğimiz takdirde, bu x işaretine bastığımız anda, pozisyonumuzun tersi yönde emir gönderecek şekilde emir giriş penceresi açılır.
- ✓ **Hesap** sütununda, hesap kodunuz gösterilir.
- ✓ **Tarih** sütununda günün tarihi gösterilir.
- ✓ **Tip** sütununda müşteri olma durumu gösterilir.
- ✓ **Sözleşme** sütununda ilgili satırdaki sözleşmenin kodu gösterilir.
- ✓ **Kar / Zarar** sütununda, son fiyata göre, sözleşmedeki kar-zarar rakamınız gösterilir.
- ✓ **Uzun Toplam** sütununda ilgili satırdaki sözleşme için alımlarınızın toplamı gösterilir.
- ✓ **Kısa Toplam** sütununda ilgili satırdaki sözleşme için açığa satışlarınızın toplamı gösterilir.
- ✓ **Açık Toplam** sütununda ilgili satırdaki sözleşme için toplam pozisyon miktarınız gösterilir.
- ✓ **Net Toplam** sütununda ilgili satırdaki sözleşme için net işlem miktarınız gösterilir.

- ✓ **Açık Değişim** sütununda ilgili satırdaki sözleşme için açık pozisyon değişim miktarını gösterir.
- ✓ **Hesap Durumu** sütununda hesabınızın durumu gösterilir.
- ✓ **Maliyet** sütununda, o satırdaki senedi alış fiyatınız gösterilir.
- ✓ **Tür** sütununda Pozisyonun türü gösterilir.
- ✓ **Uzlaşma Fiyatı** sütununda o satırdaki finansal enstrümanın son uzlaşma fiyatı gösterilir.
- ✓ **Sözleşme Tutar** sütununda ilgili satırdaki sözleşmenin o andaki fiyatı üzerinden tutarı gösterilir.
- ✓ **Yayımla** sütununda Spread (yayımla) gelirini / giderini gösterir.

Teminatlar:

Bu sekme altında VİOP Teminatınız ile ilgili bilgiler sunulur.

Hesap	Tarih	Tip
91931	Hesap No	91931
91931	Tarih	1/11/20
91931	Tip	Müş
91931	Risk Durumu	
91931	Nakit Teminat	6,498.4
91931	Diğer Teminatlar	0.00
91931	Seanslık Teminatlar	6,498.4
91931	Başlangıç Teminat	900.00
91931	Sürdürme Marjı	675.00
91931	Çarpılmış Kar/Zarar	25.00
91931	Kalan Teminat	5,623.4
91931	Teminat Tamamlama Çağrısı Hesaplaması	5,848.4
91931	Teminat Tamamlama Çağrısı Miktarı	0.00
91931	Çekilebilir Teminat	5,598.4
91931	Hesap Durumu	K

- ✓ **Hesap No:** Hesap numaranız gösterilir.
- ✓ **Tarih:** O günün tarihi gösterilir.
- ✓ **Tip:** Hesabın müşteri hesabı (ya da başka bir özel hesap) olduğu gösterilir.
- ✓ **Risk Durumu:** Var ise risk durumu gösterilir.
- ✓ **Nakit Teminat:** Hesabınızdaki nakit toplam teminat miktarınız gösterilir.

- ✓ **Diğer Teminatlar:** Nakit dışı teminat verdi iseniz bunun miktarı gösterilir.
- ✓ **Seanslık Teminatlar:** O andaki seans için nakit toplam teminat miktarınız gösterilir.
- ✓ **Başlangıç Teminatı:** Pozisyonda iseniz, o pozisyona girmek için kullanılmış olan teminat miktarı gösterilir.
- ✓ **Sürdürme Marjı:** Bulduğunuz pozisyon için, başlangıç teminatınızın düşebileceği minimum değer gösterilir.
- ✓ **Çarpılmış Kar / Zarar:** Gün içindeki işlemlerinizi sonucu oluşan kar / zarar rakamı gösterilir.
- ✓ **Kalan Teminat:** Toplam teminatınızdan, pozisyonda iseniz, bu pozisyon için kullanılmış olan teminat düşülüp, gün içi Kar/Zarar rakamınızın eklenip / çıkarılması ile hesaplanan miktardır.

Teminat Tamamlama Çağrısı Hesaplaması: Teminatınızın o andaki durumu baz alınarak, Teminat tamamlama çağrısı almanıza gerek duyulacak kaybın miktarı gösterilir. Buradaki rakam pozitif (+) olduğu sürece teminat tamamlama çağrısı yok demektir. Sıfıra yaklaştığında teminat tamamlama çağrısı alma olasılığı artıyor demektir. Rakamın negatife düşmesi demek teminat tamamlama çağrısı anlamına gelir.

İpucu: Yukarıdaki örnekte, $Kalan\ teminat + (Başlangıç\ Teminatı - Sürdürme\ Marjı)$ hesaplaması $(5.623,4 + (900-675))$ Teminat tamamlama çağrısı hesaplaması rakamını verir.

Teminat Tamamlama Çağrısı Miktarı: Teminat tamamlamanız gerekli olduğu takdirde, burada teminatınıza eklemeniz gereken miktar gösterilecektir.

- ✓ **Çekilebilir Teminat:** Hesabınızda bulunan, o anda çekebileceğiniz teminat miktarı gösterilir. Normalde seanslık teminattan başlangıç teminatı düşülmüş rakamdır. Gün içi zarar söz konusu ise bu rakam da düşülecektir. Gün içi kar rakamları bir sonraki gün hesaba geçeceği için çekilebilir teminata eklenmez. Kalan teminat içinde görünür.
- ✓ **Hesap Durumu:** Hesap durumu (Kredili vb.) gösterilir.

Bekleyen Emirler:

Bu sayfada, seans esnasında vermiş olduğunuz pasif (dolayısı ile bekleyen) emirlerin listesini görebilirsiniz.

Pozisyonlar		Teminatlar		Bekleyen Emirler		Gerçekleşen Emirler		İptal Edilmiş Emirler		Gün İçi İşlem Özeti		Nakit Hareketleri		Kar/Zarar Raporu		Açık Pozisyon Raporu		G.nakdi Teminatlar Raporu			
Hesap	Tarih	Sözleş	Referan	İşlem	Durum	Fiyat	Miktar	Gerçekl	Karşılan	Pazar	Kalan M	Görüne	Gizli Mi	Değer	Tip	Pozisyo	Vade So	Seans	İptal Ne	Aktivas	Kar/Zara
91931	15/11/20	F_XU030	15/11/20	Satım S	Açık	92.975	1	0.000	0	Ana Paz	1	1	0	9,297.5	LMT;KPY	Hayır	IKG	S		0.000	0.00
91931	18/11/	F_XU03	18/11/	Alım L	Açık	92.025	1	0.000	0	Ana Pa	1	1	0	9,202.5	LMT;KP	Hayır	Seanslı	S		0.000	0.00

Bekleyen emir alış ise, satırın zemin rengi yeşil olur. Satış ise, satırın zemin rengi kırmızı olur.

- ✓ **Hesap** sütununda, hesap kodunuz gösterilir.
- ✓ **Tarih** sütununda O günün tarihi gösterilir.

- ✓ **Sözleşme** sütununda ilgili satırdaki sözleşmenin kodu gösterilir.
- ✓ **Referans** sütununda emrin referans numarası gösterilir.
- ✓ **İşlem** sütunu altında emrin Alış / satış olduğu gösterilir.
- ✓ **Durum** sütununda emrin durumu (bekliyor vb.) gösterilir.
- ✓ **Fiyat** sütununda, emrin girildiği fiyat gösterilir.
- ✓ **Miktar** sütununda emrin miktarı gösterilir.
- ✓ **Gerçekleşme Fiyat** sütununda, senedin emir gerçekleşme fiyatı gösterilir.
- ✓ **Karşılanan** Sütununda emrin karşılanan kısmının miktarı gösterilir.
- ✓ **Pazar** Sütununda finansal enstrümanın ait olduğu Pazar gösterilir.
- ✓ **Kalan Miktar** sütununda verilen emirden bekleyen miktar gösterilir.
- ✓ **Görünen Kalan** sütununda verilen emirden gizli olmayan kısmının kalan miktarı gösterilir.
- ✓ **Gizli Miktar** sütununda, henüz Sözleşmenin tahtasında gizli olan ancak belirlenen miktarda emir gerçekleştiğinde tahtada görünen bir emir türüdür.
- ✓ **Değer** sütununda emrin toplam değeri gösterilir.
- ✓ **Tip** sütununda emrin tipi gösterilir.
- ✓ **Pozisyon Kapatma** sütununda emrin pozisyon kapatma olup olmadığı gösterilir.
- ✓ **Vade Sonu** sütununda Tarihli emirler için emir geçerlilik süresini gösterir. Diğer emirlerde boş gözükecektir.
- ✓ **Seans:** Emir süre tipi gözükecektir. (SNS-GUN-IKG-TAR değerlerinden biri.)
- ✓ **İptal Nedeni** sütunu iptal edilmiş emirler için iptal nedeni gösterilir.
- ✓ **Aktivasyon Fiyatı** sütununda Emrimiz şartlı emir ise girilmiş olması gereken 'Aktivasyon Fiyatı' gösterilir.
- ✓ **Kar – Zarar** sütununda, kar zarar durumu gösterilir.

Gerçekleşen Emirler:

Bu sayfada, gün içinde vermiş olduğunuz emirlerden gerçekleşmiş olanların listesini görebilirsiniz.

Bu sekmede tüm görünüm Bekleyen Emirlerle aynı olup, sütun içerikleri, Gerçekleşen Emirler için, Bekleyen Emirler sekmesindeki verilerle aynı özelliklere sahiptir.

İptal Edilen Emirler:

Bu sayfada, gün içinde iptal etmiş olduğunuz emirlerin listesini görebilirsiniz.

Bu sekmede tüm görünüm Bekleyen Emirlerle aynı olup, sütun içerikleri, İptal Edilen Emirler için, Bekleyen Emirler sekmesindeki verilerle aynı özelliklere sahiptir.

Gün İçi İşlem Özeti:

Bu sayfada, gün içinde yapmış olduğunuz tüm işlemlerin özetini görebilirsiniz.

Pozyonlar		Teminatlar		Bekleyen Emirler		Gerçekleşen Emirler		İptal Edilmiş Emirler		Gün İçi İşlem Özeti		Nakit Hareketleri		Kar/Zarar Raporu		Açık Pozisyon Raporu		G.nakdi Teminatlar Raporu	
Hesap	Sembol	Bekleye	Bekleye	Bekleye	Bekleye	Gerçekli	Gerçekli	Alış Fiyatı	Gerçekli	Gerçekli	Satış Fiyatı	Toplam	Toplam	Toplam	Toplam	Net Mikt	Net Tutar	Net Fiyat	Kar/Zarar
91931	F_XU030	1	9,202.5	1	9,297.5	7	64,570.	92.2429	6	55,332.	92.2208	8	73,772.	7	64,630.	1	9,237.5	92.3750	40.00
TOPLA			9,202.5		9,297.5		64,570.			55,332.			73,772.		64,630.		9,237.5		40.00

- ✓ **Hesap** sütununda, hesap kodunuz gösterilir.
- ✓ **Sembol** sütununda sözleşme kodu gösterilir.
- ✓ **Bekleyen Alış Miktarı** sütununda, toplam bekleyen Alış Emir miktarı gösterilir.
- ✓ **Bekleyen Alış Tutar** sütununda, bekleyen Alış emirlerinin toplam TL tutarı gösterilir.
- ✓ **Bekleyen Satış Miktarı** sütununda, toplam bekleyen Satış Emir miktarı gösterilir.
- ✓ **Bekleyen Satış Tutar** sütununda, bekleyen Satış emirlerinin toplam TL tutarı gösterilir.
- ✓ **Gerçekleşen Alış Miktarı** sütununda, toplam gerçekleşen Alış Emir miktarı gösterilir.
- ✓ **Gerçekleşen Alış Tutar** sütununda, gerçekleşen Alış emirlerinin toplam TL tutarı gösterilir.
- ✓ **Gerçekleşen Satış Miktarı** sütununda toplam gerçekleşen Satış Emir miktarı gösterilir.
- ✓ **Gerçekleşen Satış Tutar** sütununda gerçekleşen Satış emirlerinin toplam TL tutarı gösterilir.
- ✓ **Toplam Alış Miktarı** sütununda toplam Alış Emir miktarı gösterilir.
- ✓ **Toplam Alış Tutar** sütununda Alış emirlerinin toplam TL tutarı gösterilir.

- ✓ **Toplam Satış Miktarı** sütununda toplam Satış Emir miktarı gösterilir.
- ✓ **Toplam Satış Tutar** sütununda Satış emirlerinin toplam TL tutarı gösterilir.
- ✓ **Net Miktar** sütununda toplam Net Emir miktarı gösterilir.
- ✓ **Net Tutar** sütununda Net Emir miktarının toplam TL tutarı gösterilir.
- ✓ **Kar Zarar** Sütununda, son duruma göre Kar- Zarar miktarı gösterilir.

Nakit Hareketleri:

Bu sekmede, seçeceğiniz tarih aralığı için, bugünden geriye doğru VİOP nakit hareketleriniz (hesap ekstreniz) görüntülenir.

Poziyonlar		Teminatlar		Bekleyen Emirler		Gerçekleşen Emirler		İptal Edilmiş Emirler		Gün İçi İşlem Özeti		Nakit Hareketleri	
Tarih	Açıklam	Borç	Alacak	Bakiye									
14/11/20	Devir	12028.4	14694.9	2666.54									
15/11/20	BIST Vio	0.00	0.41	2666.95									
18/11/20	15/11 Ka	0.00	10.00	2676.95									
18/11/20	BIST Vio	0.00	1.23	2678.18									
		12,028.4	14,706.6										

Başlangıç Tarihi: 15.11.2013 Bitiş Tarihi: 18.11.2013

Başlangıç ve bitiş tarihlerini seçtikten sonra 'Güncelle' butonuna tıklarsanız, seçtiğiniz tarih aralığı için hesap hareketleri görüntülenecektir.

Kar / Zarar Raporu:

Seçeceğiniz tarih aralığı için Kar/Zarar raporunuz görüntülenir.

Açık Pozisyon Raporu:

Seçeceğiniz tarih aralığı için Açık Pozisyon raporunuz görüntülenir.

Gayrinakdi Teminatlar Raporu:

Var ise nakit olmayan teminatlarınız ile ilgili durum / hareket raporu gösterilir.

3.3 Fonksiyonel Kontrol Paneli:

Matriks Trader programının ilk açılışında, portföy İşlemleri penceresinin sağ alt tarafında bir mini pencere açılır. Bu ayrı bir penceredir ve Panel (Fonksiyonel Kontrol Paneli) olarak adlandırılır.

Bilgisayarınızda başka bir uygulamaya da geçerseniz, üstte / görünür kalacaktır.

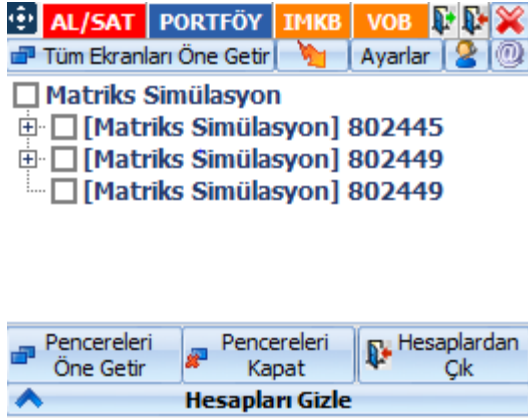

Böylece dilediğinizde hızla portföy işlemlerine ulaşabilirsiniz. Gerekliğinde de, 'Portföy İşlemleri' penceresini açabilirsiniz.

Bu pencerenin en altındaki Hesapları Göster / Gizle tuşu ile hesaplarınızı görebilir, ya da pencereyi küçük hali ile kullanabilirsiniz. Birden fazla hesap kullananlar için çok faydalıdır.

Panel üzerindeki butonların hemen tamamı 'Portföy İşlemleri' penceresi ile ortaktır.

- ✓ **Sol üst köşedeki**  **butondan** tutarak Panel'i ekranın dilediğiniz yerine götürebilirsiniz.
- ✓ **AL/SAT butonu** ile Emir Giriş Penceresi açabilirsiniz.
- ✓ **Portföy butonu** ile kapatılmış ise portföy penceresini açarsınız.
- ✓ **BİST Butonu** ile Portföy İşlemleri penceresinin BİST sekmesinin, bekleyen emirler sayfası açılır.
- ✓ **VIOP Butonu** ile Portföy İşlemleri penceresinin VIOP sekmesinin, bekleyen emirler sayfası açılır.
- ✓ **Hesap aç-kapa Butonları**  Yeni bir hesaba giriş yapmak için yukarda resmini gördüğünüz butonlardan ilkinizi kullanabilirsiniz. Başka bir hesaba giriş yapmanızı sağlayacak –daha önce anlattığımız– 'Kullanıcı Giriş' ekranını açacaktır. Butonların ikincisi ise, kullanmakta olduğunuz hesaptan / hesaplardan çıkmanızı sağlayacak pencereyi açacaktır. **X Butonu** ile paneli gizleyebilirsiniz. **Tekrar görmek için:** Matriks Penceresi üzerindeki Matriks Trader menü okunun altındaki menülerden, Paneli Gizle / Göster alt menüsü panelin gizlenmesini / tekrar görünmesini sağlar.
- ✓ **Tüm Ekranları Öne Getir** Butonu Arka planda kalmış olan Matriks Trader pencerelerini ön plana alır. **Bakınız temel kavramlar Arka plan ön plan**

- ✓ Sürükle-Bırak Emir Giriş ekranını açar. **Bakınız...4.4. Sürükle Bırak Emir Penceresi**
- ✓ Ayarlar Butonu **Bakınız: 2.7 Trader Ayarlar**
- ✓ Trader Help Desk Butonu  **Bakınız: 2.5 Trader Help Desk**
- ✓ Matriks Web Sitesine Erişim Butonu  Sizi, Matriks web sitesine yönlendirir.

4. Emir Giriş Penceresi:

Portföy işlemleri penceresinin, BİST ve VİOP sekmeleri altında, Portföy / Pozisyon kısımlarında, finansal enstrüman üzerine çift tıkladığınızda, 'Emir Giriş' penceresi açılır.

Pencere, hangi senet üzerine tıkladı iseniz, o senedin adı, portföyünüzdeki tutarı ve son işlem fiyatı ile açılır.

Sağ klik yaptığınızda ise aşağıda göreceğiniz seçenekler gelir.

Portföy		Bekleyen Emirler	Gerçekleşen Emirler	İptal Edilmiş Emirler	Hesap Bilgileri	Gün İçi İşlem Özeti	Ekstre			
Hesap	Tür	Menkul	Miktar T1	Miktar T2	Fiyat	Tutar	Satılabilir	Maliyet	Kar/Zarar	% Kar/Z
802914	SENET	ADANA	0	1,000	1.06	1,059.7	1,000	0.96	103.94	10.9
802914	SENET	ADBGR	0					0.66	105.686	16.3
802914	SENET	AVGYO	0					0.17	40.461	12.0
802914	SENET	CEMAS	0	19				0.47	-69,919	-76.0
802914	SENET	DENCM	0	1				1.53	1,369.6	6.6
802914	SENET	ERSU	0	10				0.17	-3.734.	-22.2

Al/Sat
Al/Sat [MiniTicket]
Al/Sat [Derinlikli Ticket]
Korunma Emri İşlemleri
İz Süren Stop Emri İşlemleri
Grafik

Al / Sat için 3 ayrı seçenek vardır. Ön tanımlı emir pencerenizi veya MiniTicket / Derinlikli Ticket emir pencerelerinden birisini açabilirsiniz.

Prime modülüne özel olarak, Korunma Emri veya İz Süren stop emri girebilmenizi sağlayacak pencereleri açabilirsiniz.

VİOP sembolleri için bunlara bir de Swap emirleri eklenir.

Son menü seçeneği ile sembolün grafiğini açabilirsiniz.

- **İpucu:** Matriks Trader programı açık konumda iken (Hesabınıza Giriş Yapmış Durumda iken), Matriks derinlik pencereleri üzerinden bir fiyata çift tıklarsanız, emir giriş ekranı bu hisse ve o fiyat için açılacaktır. Ya da, derinlik penceresinden bir fiyatı, fiyat penceresinden bir simgeyi, Emir Giriş ekranına sürükleyip bırakırsanız (basılı tutarak sol klik yapınız, kalem görünür, sürükleyiniz),ekrandaki sembol ve fiyat buna göre değişecektir. Diğer bir seçenek ise, fiyat penceresi üzerinde sağ klik yaptığınızda açılacak menü seçeneklerinden ilk ikisi AL ve SAT seçenekleridir. Bu seçenekler ile o satırda bulunan sembol için emir giriş penceresini açabilirsiniz. Böylece fiyat penceresi ya da derinlik penceresi üzerinden takip edilen fiyattan, hızlı bir şekilde emir oluşturulabilmektedir.

- **İpucu:** Açık bir emir giriş penceresi ön planda iken, klavyeden başka bir senedin adını girdiğinizde, pencere üzerindeki senet adı değişir ve o senedin emir giriş penceresine dönüşür.

6 adet emir giriş penceremiz vardır;

4.1. Standart Ticket Emir Giriş Penceresi:

Aşağıda gördüğümüz 'Emir Giriş' penceresidir.

Alış ve satış emirleri aynı pencere üzerinden verilir.

ViOP ve BİST için tek bir emir girişi penceresi tasarlanmıştır.

Detay bilgileri kısmında ViOP ve Hisse senetleri için farklı seçenekler vardır. Aşağıda anlatılmıştır.

Ekran iki ana bölümden oluşmaktadır. "Miktar / Fiyat" sekmesi ve "Detay" sekmesi.

"Miktar / Fiyat" Sekmesi: Bir emrin temel parametreleri olan miktar ve fiyat parametreleri bu sekme üzerinden izlenebilir / değiştirilebilir.

Ekranın solunda yer alan "Hızlı Miktar Atama" butonları BİST'te her bir lot hisse senedi için, ViOP'ta her bir sözleşme sayısı için geçerlidir. Bu ön tanımlı değerler kullanıcı tarafından değiştirilebilmektedir.

Buton üzerinde sağ klik yaptığınızda, rakamı değiştirebileceğiniz şekilde, hücre içinde durum değişikliği olur:

Yeni rakam girip, 'Enter' yaparsanız, girdiğiniz rakam o buton için atanmış rakam olacaktır.

En üstteki hızlı miktar atama butonunun hemen sağında bulunan Sarı nokta ile

Yukarıdaki şekilde görebileceğiniz gibi, tüm ticket pencerelerinde bu pencere için değiştirmiş olduğunuz hazır miktar değerlerinin kullanılmasını sağlayabilirsiniz.

İmlecinizi pencerenin ortasında bulunan miktar veya fiyat rakamlarının üzerine getirdiğiniz anda, burada bulunan miktarlar doğrudan rakam girerek değişiklik yapabileceğiniz şekilde seçili duruma gelir.

Fiyat ve miktarın üst ve altındaki, yukarı – aşağı oklar ile fiyatı ve miktarı kademe kademe yükseltip – indirebilirsiniz.

Fiyat alanının sağında yer alan fiyat kutucuklarında ise ilgili hisse senedinin/sözleşmenin "Alış", "Satış", "Son" fiyatları gösterilmektedir ve seans esnasında gelen verilere göre canlı olarak değişmektedir. Bu veri kutucuklarından herhangi birisi üzerine tıklarsanız, "Fiyat" alanına buradaki değerler yazılacaktır. "Piyasa" düğmesi, fiyat tipi piyasa olan emir göndermek için kullanılmaktadır ve tıkladığı takdirde fiyat kısmında bir rakam görünmeyecek, ekranın sağında yer alan bilgi bölümündeki "Fiyat Tipi" alanında "Piyasa" ifadesi görünecektir.

Detay sekmesi:

Bu sekmede, emrin diğer özellikleri belirlenir.

✓ Emir Tipi:

Hisse senetleri için 3 adet emir tipi vardır.

LMT (Limit) / PYS (Piyasa) / PLM (Piyasadan Limite)

Limit Fiyatlı Emir seçiminde, belirli bir fiyattan emir girersiniz. Emri girdiğiniz fiyat aktif fiyat ise ve yeterli alıcı / satıcı var ise emriniz doğrudan gerçekleşir. Yeterli alıcı / satıcı yok ise, kalan miktar emir tipi kısmındaki seçiminize göre o fiyattan pasife yazılır veya iptal edilir. Emrinizi aktive kademeye değil de diğer kademelerden birine yazdı iseniz, belirli bir fiyattan pasife yazdınız demektir. O kademedен yeterli işlem görürse, emriniz gerçekleşir.

Piyasa seçiminde, emriniz fiyatsız olarak gider ve o anda satılabileceği en iyi fiyat(lar)dan satılır. Aktif kademede yeterli sayıda alıcı / satıcı yok ise, alt/üst kademelere geçer ama tüm miktar satılır.

İpucu: Bunun istisnası tavana / tabana kadar emrinizi karşılayacak yeterli sayıda karşı emir olmaması durumudur. Bu durumda emrinizin kalan kısmı iptal edilir. Çünkü Piyasa tipi emirler süre tipi olarak KİE seçilmek zorundadır. Biraz aşağıda anlatılmaktadır.

Sadece Hisse senetleri için ayrıca,

REZ (Rezerve Emir) / MPY (Midpoint Piyasa) / MLM (Midpoint Limitli) emir tipleri vardır.

İpucu: Emir tiplerini detaylı anlatan ayrı bir dokümanımız vardır. Daha ayrıntılı bilgi için o dokümana bakabilirsiniz.

https://www.matriksdata.com/website/bireysel-urunler/matriks-veri-terminali/dokumanlar/Emir_Tipleri_B%C4%B0ST_V%C4%B0OP

VIOP sembolleri için yukarıdaki ilk 3 emir tipine ek olarak Şartlı (Stop Loss) emir tipleri vardır:

Şartlı Emir Önemli bir emir tipidir. Çoğunlukla Stop Loss için kullanılır. Seçildiği anda hemen sağında aktivasyon fiyatı girebileceğiniz fiyat penceresi açılır.

Şartlı emirler 3 tiptir.

STP : Piyasa emir tipine karşı gelir.

STPLMT: Limit Fiyatlı Emir tipine karşı gelir.

STPPLM: Piyasadan Limite emir tipine karşı gelir.

Bu 3 emir tipinden hangisi seçilirse seçilsin hemen sağ tarafta aktivasyon fiyatı tanımlanacak bir hücre açılır.

Emir Tipi Fiyat

Buraya şartlı emrin özelliğine uygun olarak bir aktivasyon fiyatı girmeniz gerekir.

Finansal enstrüman, belirlediğiniz aktivasyon fiyatından 1 ad işlem gördüğü anda, emriniz belirlemiş olduğunuz emir fiyatından aktif hale gelir.

İpucu: Şartlı emir girerken emir fiyatı ile aktivasyon fiyatının aynı olması durumunda genellikle emriniz gerçekleşir. Ama piyasanın çok hızlı hareket ettiği takdirde, girmiş olduğunuz aktivasyon fiyatında bekleyen emirlerin hızla alınması-satılması durumu gerçekleşebilir. Ve bu durumda emriniz gerçekleşemeyebilir! Bu yüzden alış – satış durumuna göre emrinizi aktivasyon fiyatından bir alt – bir üst kademeye yazmanızda veya Piyasa tipi stop emri (STP) girmenizde fayda vardır.

Ek Bilgi : Ayrıca şart koşulunu PAY piyasasına da (Hisse Senetleri) bağlayabileceğiniz Şartlı Emir giriş penceresi vardır. Dokümanın sonunda ek bilgiler kısmında anlatılmıştır.

✓ **Süre Tipi:**

Hisse senetleri için var olan süre tipleri:

GÜN: Günlük süre tipi olarak geçerlidir. Emri veren iptal etmez ise ve gerçekleşmez ise, Gün sonunda iptal edilir.

KİE: Emir tipi Piyasa seçilirse, süre tipinin KİE olması zorunludur.

İpucu: Siz GÜN olarak bıraksanız da, emir tipi Piyasa olursa sistem otomatik olarak KİE gönderir.

Ayrıca sadece hisse senetlerine özel olarak İşlem Tipi seçeneği vardır.

Burada:

N: Normal emir olarak geçer.

A: Açığa satış işlem tipidir.

VİOP sembolleri için Süre Tipi olarak daha fazla sayıda seçenek vardır:

GÜN: Günlük süre tipi olarak geçerlidir. Emri veren iptal etmez ise ve gerçekleşmez ise, Gün sonunda iptal edilir.

KİE: Emir tipi Piyasa seçilirse, süre tipinin KİE olması zorunludur.

İpucu: Siz GÜN olarak bıraksanız da, emir tipi Piyasa olursa sistem otomatik olarak KİE gönderir.

GİE: Gerçekleşmezse İptal Et. Emrin tamamı bir seferde gerçekleşmeyecekse iptal edilmesini sağlayan emir tipidir.

İKG: İptale Kadar Geçerli. Emir kullanıcı tarafından iptal edilmezse veya gerçekleşmezse vade sonuna kadar iptal edilmeden kalır.

TAR: Tarihli Emir. Emrin geçerlilik süresini tarih olarak belirleyebildiğiniz emir süresi seçeneğidir.

İpucu: Emir tiplerini detaylı anlatan ayrı bir dokümanımız vardır. Daha ayrıntılı bilgi için o dokümana bakabilirsiniz.

https://www.matriksdata.com/website/bireysel-urunler/matriks-veri-terminali/dokumanlar/Emir_Tipleri_B%C4%B0ST_V%C4%B0OP

Normal uygulamada, en son yapılan işlemin parametreleri saklanmakta ve bir sonraki açılan emir giriş penceresinde bu parametreler otomatik olarak getirilmektedir.

Pencerenin sağ tarafında kalan kısımda seçtiğiniz emrin parametrelerini takip edebilirsiniz. Bu alanlardan biri, VİOP ve hisse emirleri için farklılık göstermektedir.

Hisse emir girişinde resimde görülen alan, seçili hesabın **işlem limiti** bilgisini göstermektedir.

Fiyat	4.53
Miktar	700
Emir Tipi	LMT / N
Süre Tipi	GUN
S:0, IL:8,720,231.00	
AL	SAT

VIOP emir girişinde resimde görülen alan, seçili sözleşmenin **pozisyon** bilgisini ve hesabınızdaki **çekilebilir teminat** bilgisini göstermektedir.

Fiyat	123.100
Miktar	1
Emir Tipi	LMT
Süre Tipi	IKG
P:0, T:0.00	
AL	SAT

 **Emir giriş penceresinin üst bandında en sağdaki bu butonlardan**

Birincisi, pencereyi küçültür ve sadece sağ taraftaki kısmı ekranda kalır.

AKBNK	
Fiyat	7,38
Miktar	1.000
Fiyat Tipi	LMT
Emir Tipi	KPY
Süre Tipi	SNS
İşlem Tipi	N
[Matriks Simülasyon] 802445	
AL	SAT

Burada sadece emir bilgilerini görebilirsiniz ve AL – SAT butonlarını kullanabilirsiniz. Pencerenin ufaklığı sayesinde hazırladığınız daha çok sayıda emri ekranda bekletebilir ve istediğinizde gönderebilirsiniz.

Aynı butona tekrar bastığınızda, pencere eski haline döner.

İkincisi, Al-Sat (Mini Ticket) / Aktif satış Penceresini açar.

X ile de pencereyi kapatırsınız. Esc tuşu ile de bu pencere kapatılabilir.

Ek Özellikler

Ekranın altında gönderdiğiniz emirlerin iletim bilgilerini görebileceğiniz bir durum çubuğu bulunmaktadır. Hemen sol alt köşede bulunan ileri geri oklarına basarak bu form üzerinden daha önce yolladığınız emirleri de durum çubuğunda hızlı bir şekilde görebilirsiniz.

301F_FXUSD0810 [Matriks Simülasyon] 801762

Miktar/Fiyat Detay YENİ EMİR GİRİŞİ

1 10 100 1,000

Miktar: 10 Fiyat: 1.5020

Tutar: 15,020.00

Alış 1.5015 Satış 1.5020 Son 1.5020 Piyasa

Fiyat 1.5020 Miktar 10 Fiyat Tipi Limit Fiyatlı Emir Emir Tipi KPY Süre Tipi Tarihli P:16, T:40,956.35

AL SAT

14:50:33 301F_FXUSD0810:ALİŞ | Fiyat:1.5020 | Miktar:5 [Ref:2595]

Ekranın üst bölümünde senet/sözleşme adı yazmaktadır. Bu pencere seçili haldeyken bir senedin / sözleşmenin sembol kodunu yazmaya başlarsanız, bu alana yazılacak ve klavyeden Enter tuşuna tıkladığınızda emir giriş penceresi, kodunu yazdığınız sembolün emir giriş penceresine dönüşecektir.

Yine üst tarafta bulunan hesap listesinde, oturum açmış olduğunuz hesapları görebilir ve emri yollayacağınız hesabı buradan seçebilirsiniz. Hesap değiştirdiğinizde detay sekmesinde bulunan parametreler seçtiğiniz hesabın desteklediği şekilde yeniden düzenlenecektir.

301F_FXUSD0810 [Matriks Simülasyon] 801762

Miktar/Fiyat Detay YENİ EMİR GİRİŞİ

1 10 100 1,000

Miktar: 10 Fiyat: 1.5020

Tutar: 15,020.00

Alış 1.5015 Satış 1.5020 Son 1.5020 Piyasa

Fiyat 1.5020 Miktar 10 Fiyat Tipi Limit Fiyatlı Emir Emir Tipi KPY Süre Tipi Tarihli P:16, T:40,956.35

AL SAT

14:50:33 301F_FXUSD0810:ALİŞ | Fiyat:1.5020 | Miktar:5 [Ref:2595]

Al tuşuna basarsanız Alım onay penceresi, SAT tuşuna basarsanız, satış onay penceresi açılır.

AKBNK ALIŞ	AKBNK SATIŞ
[Matriks Simülasyon] 802445	[Matriks Simülasyon] 802445
Miktar Fiyat 1.000 @ 7,46	Miktar Fiyat 1.000 @ 7,46
LMT/KPY/SNS N:Normal Emir	LMT/KPY/SNS N:Normal Emir
VAZGEC <input checked="" type="checkbox"/> GÖNDER	VAZGEC <input checked="" type="checkbox"/> GÖNDER

Bu pencerede de hesap, miktar, fiyat ve detay bilgilerini görebilirsiniz.

Gönder dediğinizde, emir gönderilir ve emir iletiminin gerçekleştiğine dair bilgi penceresi açılır.

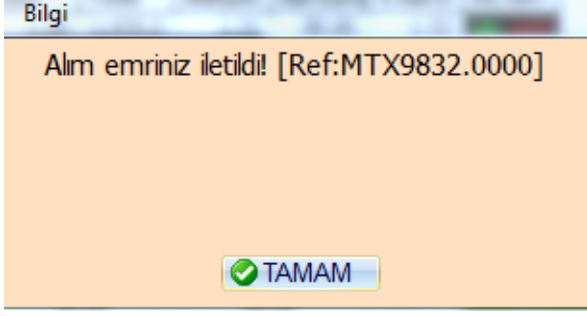

Tamam dediğinizde bu pencere kapanacak ve emriniz bekleyen ya da gerçekleşen emirler sayfasına girecektir.

Herhangi bir sebeple, emriniz iletilemezse, o sebebi de gösteren iletilemedi penceresi gelir.

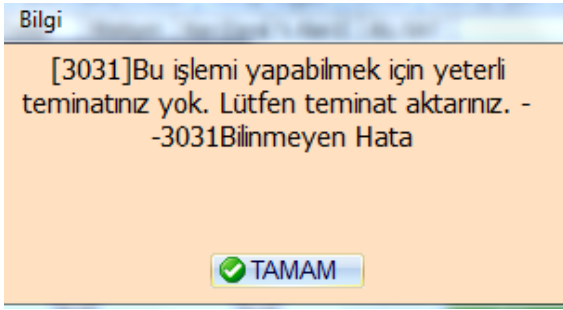

İpucu: Ayarlar kısmından onay sorulmasını, bilgi penceresinin gelmesini kaldırabilirsiniz.

4.2. Mini Ticket (Aktif) Emir Giriş Penceresi:

Matriks Trader'a özgü bir emir girişi penceresidir.

Bu pencere sadece aktiften emir girişi penceresi olarak kullanılabilir. Pasif kademelere emir girişi için de kullanılabilir.

Başlı başına bir derinlik penceresi olarak da kullanılabilir.

Birinci fiyat satırının alt sağ kısmında bulunan, üzerinde ilk açıldığında '0' (sıfır) görünen buton (yukarıdaki resimde kırmızı çerçeve içindedir), gösterilen kademe sayısını belirtmektedir. Üzerine her tıklamada, buton üzerindeki sayı yükselir ve pencerenin altına kademeler eklenir.

PETKM [MATRIKS DEMO] 802914			
1	10	100	700
344560	%0	0	105062
4.60	AL		4.59
			SAT
P:0 Maliyet:0.000			
T:3,220.00 N GUN PYS 4 M			
105062	AL	SAT	344560
4.59			4.60
393628	AL	SAT	366843
4.58			4.61
425281	AL	SAT	390559
4.57			4.62
317876	AL	SAT	711007
4.56			4.63

Pencerenin üst bandında, sol tarafta sembolün kodu vardır.

Sağ taraftaki minik butonlardan,

Ataç işareti olan buton ile emir penceresinin, Matriks programını minimize etseniz veya başka bir uygulamaya geçseniz bile sürekli ekranda kalmasını sağlayabilirsiniz.

Bunun sağında yer alan Ş harfi butonu ile şartlı emir giriş penceresi açılır.

Onun sağındaki '?' butonu, emir gönderimi için onay sorulmamasını sağlar. Bu butona tıkladığınızda, aşağıdaki uyarı yazısı gelir.

ÖNEMLİ UYARI!

Bu pencereden göndereceğiniz emirler için emir onay alma işlemini devre dışı bırakmak üzeresiniz! Onay işlemi devre dışı bırakırsanız AL/SAT düğmelerine her tıkladığınızda miktar alanında yazan kadar birer emir gönderilecektir.

Bu pencereden emir göndermek istemiyorsanız, onay işlemi tekrar aktif hale getiriniz. Bu pencereyi diğer pencerelerin önüne getirmek için pencere başlığını kullanınız. AL/SAT düğmelerine basmayınız.

Yukarıdaki yazılan riskleri kabul ediyorsanız ve bu pencere aracılığıyla onay sorulmadan emir göndermek istiyorsanız TAMAM düğmesini tıklayınız. Bu pencereden göndereceğiniz emirler için onay sorulması için VAZGEÇ'e tıklayınız.

Tamam dediğiniz takdirde, bundan sonra bu emir penceresini kullanarak göndereceğiniz emirler tekrar onay sorulmadan doğrudan gönderilecektir.

'?' butonunun sağındaki T harfi olan buton ile Standart (Ticket) emir penceresine geçiş yapabilirsiniz.

En sağıdaki X butonu ile Aktif Emir Penceresini kapatırsınız.

Fiyat kutucuklarının dış taraflarında (alış tarafında solda, satış tarafında sağda) ilgili kademede bekleyen lot miktarı görüntülenmektedir.

İlk satırın iç tarafında, alış tarafında yüzde değişim, satış tarafında fiyat değişimi görüntülenmektedir.

✓ Emir Girmek:

[Matriks Simülasyon] 802452

Üst bantın hemen altında, hesap bilginizi görebileceğiniz ve birden fazla hesabınız var ise, Ok yardımı ile diğer hesaplarınıza geçiş yapabileceğiniz pencere vardır.

Emir girerken, öncelikle doğru hesapta olduğunuzdan emin olunuz.

İkinci adım olarak miktar girişi yapılmalıdır.

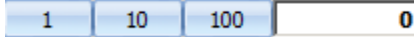

Fiyat bandının hemen altında olan, yukarıda gördüğünüz hazır fiyat düğmelerine tıklanarak miktar girişi yapılabilir. Farklı bir miktarda emir girişi yapmak istiyorsak, en sağıdaki miktar giriş hücrelerine doğrudan klavyeden yazabilirsiniz.

Miktar kutularının değerlerini değiştirmek için, Standart Emir penceresinde olduğu gibi, her bir düğme üzerinde sağ tık yaparak, açılan metin kutularına miktar girişi yapılabilir. İstediğiniz miktarı girip, 'Enter' yaptığınızda o kutu sizin tanımladığınız miktarı taşımaya başlar. Miktarlar, BİST için hisse senedi bazında, VİOP için sözleşme grubu bazında geçerlidir.

Kademe tuşlarına tıkladığınızda o fiyat ile emir onay penceresi açılır.

4.3 Klasik Ticket Emir Giriş Penceresi:

Aşağıda VIOP ve BİST sembolleri için 2 ayrı örneğini göreceğiniz emir giriş penceresidir.

AL-F_XU0300419	HİSSE AL-TTKOM
XU030 Nisan 2019 Vadeli	Yıldız Pazar
[MATRIKS DEMO] 802914	[MATRIKS DEMO] 802914
1 10 100 1,000	1 10 100 1,000
F_XU0300419 VIOP-V	TTKOM IMKB
Fiyat 123.225 Miktar 1	Fiyat 4.39 Miktar 1,000
Emir Tipi LMT	Emir Tipi LMT
Süre Tipi GUN	Süre Tipi GUN
İşlem Tipi	İşlem Tipi N:Normal Emir
<input type="checkbox"/> PYS <input type="checkbox"/> PLM <input type="checkbox"/> KIE	<input type="checkbox"/> PYS <input type="checkbox"/> PLM <input type="checkbox"/> KIE <input type="checkbox"/> ASK <input type="checkbox"/> YTR
P:0 , T:0.00	S:0 , IL:8,720,231.00
<input checked="" type="radio"/> AL <input type="radio"/> SAT Tutar: 12,322.50	<input checked="" type="radio"/> AL <input type="radio"/> SAT Tutar: 4,390.00
<input checked="" type="button"/> VAZGEÇ <input type="button"/> GÖNDER	<input checked="" type="button"/> VAZGEÇ <input type="button"/> GÖNDER

Pencerenin üst bandında finansal enstrümanla ilgili bilgiler vardır.

Üst sağ köşedeki butonlardan,

Ş harfi olan buton ile Şartlı Emir gönderim penceresi açılır.

Ortadaki buton pencereyi küçültebilir ve aşağıda görebileceğiniz şekilde izleyebilirsiniz.

F_XU0300419	
Fiyat	123.225
Miktar	1
İşlem	ALIŞ
Emir Tipi	LMT
Süre Tipi	GUN
İşlem Tipi	
Ana Emir	-
[MATRIKS DEMO] 802914	
<input checked="" type="button"/> VAZGEÇ	<input type="button"/> GÖNDER

Burada emrinizin parametrelerini görebilirsiniz. Pencere küçük hali ile daha az yer kaplayacaktır. Bu halde emri bekletebilir ve dilediğiniz anda 'Gönder' butonu ile gönderebilirsiniz.

En sağda bulunan x işaretli buton ile pencereyi kapatabilirsiniz.

Emir giriş penceresinin büyük halinde, bir alt satırda hesap bilgisi bulunur.

Bu satırın altında ise Standart Ticket emir giriş penceresinde olduğu gibi "Hızlı Miktar Atama" butonları vardır. Ve aynı şekilde ön tanımlı değerleri değiştirilebilirsiniz. Buton üzerinde sağ klik yaptığınızda, diğer emir giriş penceresinde olduğu gibi, rakamı değiştirebileceğiniz şekilde hücre içinde durum değişikliği olur. Yeni rakam girip, klavyeden 'Enter' yaparsanız, girdiğiniz yeni rakam o buton için atanmış rakam olacaktır.

Bu kısımdan sembol değişikliği yapabilirsiniz.

Bu kısımdan fiyat ve miktar bilgisini değiştirebilirsiniz.

 PYS PLM KIE

Ortada yer alan kısımdan emrinizin parametrelerini belirleyebilirsiniz. Ayrıntılar Standart Ticket emir giriş penceresinde anlatılmıştır.

Bu kısımda pozisyon ve teminat bilgileri gösterilir.

 AL SAT

Bu kısımda emrinizin alış ya da satış durumunu değiştirebilirsiniz. Yeşil zemin AL ekranı içindir. Siz SAT seçiminin önündeki kutucuğa tıklarsanız, emir giriş ekranının zemin rengi kırmızıya dönecektir. Sağ tarafta ise girilen emrin TL tutarı gösterilir.

Bu kısımdan emri gönderebilirsiniz veya göndermekten vazgeçebilirsiniz.

4.4. Sürükle Bırak Emir Penceresi:

Matriks veri terminalinin üst bandında Trader'a giriş butonunun yanında bulunan, üzerinde 'Yıldırım' işareti olan buton  ile Matriks Trader'a özgü bir emir girişi penceresi açılır.

Hisse senedi ve VİOP için aşağıda görebileceğiniz şekilde benzer bir görünüm vardır.

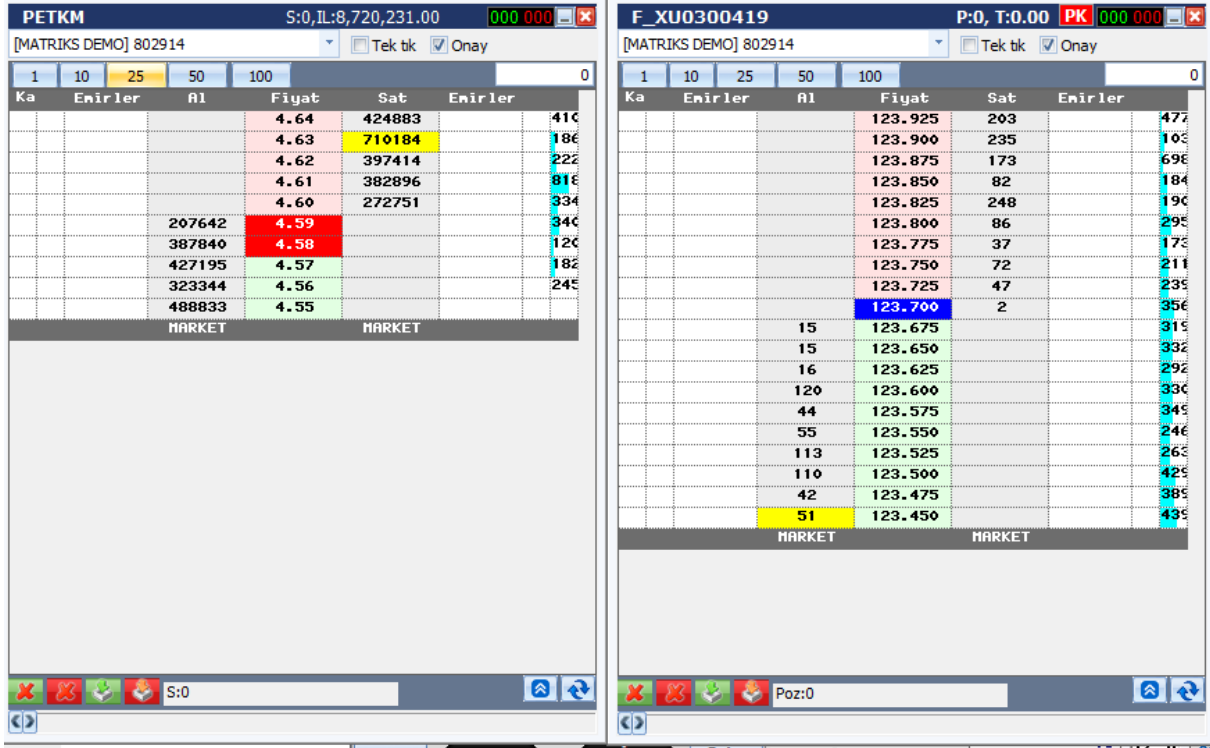

Ka	Emirler	Al	Fiyat	Sat	Emirler
			4.64	424883	410
			4.63	710184	186
			4.62	397414	222
			4.61	382896	816
			4.60	272751	334
	207642	4.59			346
	387840	4.58			126
	427195	4.57			182
	323344	4.56			245
	488833	4.55			
MARKET			MARKET		

Ka	Emirler	Al	Fiyat	Sat	Emirler
			123.925	203	477
			123.900	235	106
			123.875	173	696
			123.850	82	184
			123.825	248	190
			123.800	86	295
			123.775	37	175
			123.750	72	211
			123.725	47	235
			123.700	2	356
	15	123.675			315
	15	123.650			332
	16	123.625			292
	120	123.600			330
	44	123.575			345
	55	123.550			246
	113	123.525			265
	110	123.500			425
	42	123.475			385
	51	123.450			435
MARKET			MARKET		

Bu pencere, sadece birkaç tıklama ile emir girmenize, düzeltmenize ve iptal etmenize, bu sayede hızla sonuca ulaşmanıza olanak sağlar.

Pencereyi kenarlarından tutarak uzatıp kısaltabilirsiniz. Daha az kademe görerek küçük, ya da daha çok kademe görerek büyük bir pencere ile çalışabilirsiniz.

Aynı zamanda derinlik verilerini de izleyebileceğiniz bu pencere sayesinde hem piyasayı takip edebilir, hem de emir gönderimi yapabilirsiniz.

Ortadaki sütunda fiyat kademelerini, bunun sağ ve solundaki Al ve Sat sütunlarında Alış-Satış kademelerindeki emir miktarlarını göreceksiniz.

En sağdaki sütun ise, kademe analizini göstermektedir.

Emir göndermek için yapmanız gereken tek şey, pencerenin üst bölümünde yer alan miktar kutucuklarını kademelerde bekleyen miktarların görüntülediği kolonların dışındaki kolona sürükleyip bırakmaktır. (Alış için al sütunun solundaki, 'Emirleri' sütununa, satış için sat sütununun sağındaki 'Emirleri' sütununa)

Emir onay penceresi açılacaktır

BAGFS ALIŞ

[Matriks Simülasyon] 802672

Miktar Fiyat
10 @ 148,50

LMT/NORMAL/GUN
N:Normal Emir

VAZGEÇ GÖNDER

Gönder dediğiniz takdirde, bıraktığınız satırdaki kademeye emriniz iletilecektir ve emir iletim penceresi açılacaktır.

Bilgi

Success [Ref:139304]

TAMAM

Tamam dediğinizde bilgi penceresi kapanacak, o satırda girdiğiniz emir görünecektir.

<input checked="" type="checkbox"/>	1	128	107.625	611
-------------------------------------	---	-----	---------	-----

Yukarıda solda hücre rengi yeşildir (alım emri olduğu için) ve içinde emir miktarı olan 1 yazılıdır.

Bunun hemen solundaki kırmızı X işareti ile emri iptal edebilirsiniz.

Serbest miktarda emir girmek için, sürükle bırak özelliğini kullanmadan da, ekranın alt bölümünde yer alan emir girişi bölümünden istediğiniz fiyata emir iletebilirsiniz.

MARKET MARKET

Fiyat LMT 107.825 Geçerlilik SNS

Emir Tipi KPY Miktar 1

Normal AL SAT GÖNDER

Poz: 1, Maliyet: 107.953

Buradan gönderdiğiniz emirler de, kademelerde gösterilecek ve yan taraflarındaki dar sütunda gene kırmızı bir çarpı düğmesi görünecektir. Bu çarpı düğmelerine basarak emirlerinizi iptal edebilirsiniz.

İpucu: Emrinizin fiyatını değiştirmek istediğinizde emir miktarlarının yazılı olduğu kutucukları dikey eksende sürükleyip bırakarak, istediğiniz fiyata kolayca düzeltebilirsiniz.

Yukarı ok ile serbest emir girme bölümü daraltılıp aşağıdaki görünümü alabilir, tekrar basarak da yukarıdaki gibi genişletilebilir.

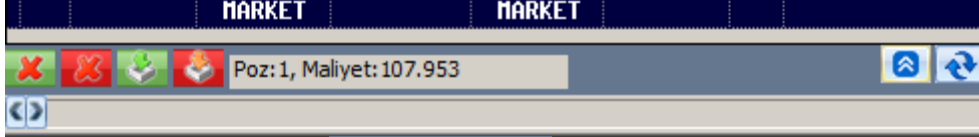

Alt bantta solda yer alan  bu 4 düğme ile sırasıyla, tüm alış emirlerinizi / tüm satış emirlerinizi tek tıklamayla iptal edebilir, alış / satışlarınızı piyasa fiyat tipine düzeltebilirsiniz.

Bunun sağındaki hücrede pozisyon durumunuz ve maliyet bilgisi gösterilir.

Sağ taraftaki butonlardan birincisi az yukarıda bahsettiğimiz gibi, serbest emir giriş bölümünü açar / gizler.

Recycle işareti olan buton ise güncellemeyi sağlar.

Sürükleyip Bırak Emir Penceresi üst bandındaki veri ve butonların açıklamaları:

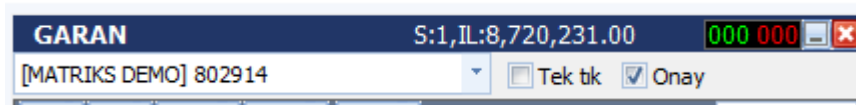

Pencerenin en üst bandında, sol tarafta finansal enstrümanın adını, sağında pozisyon ve teminat durumunu görebilirsiniz.

Bunun sağındaki ...002 003

Yeşil kısım alıfta ve kırmızı kısım satıfta kaç adet emrinizin beklediğini gösterir. Burada gösterilenler emir adetinizdir, lot miktarı değildir.

En sağdaki 2 butondan birincisi pencerenin toolbara indirgenmesini sağlarken, X butonu ile Sürükleyip Bırak Emir Penceresini kapatırsınız.

Bir alt satırın sol tarafında hesap bilginiz gösterilir. Bunun sağında bulunan seçenekler ile tek tıkla emrin gönderilmesini veya onay sorulmasını seçebilirsiniz.

Dikkat: Emrin tek tıklamayla gönderilmesini seçerseniz, size onay sorulmadan emriniz gönderilecektir. Bu sebeple bu seçimi yaptığınızda dikkatli olmanızda fayda vardır.

Bir emir gerçekleştiği zaman, aşağıda göreceğiniz 'Emir Gerçekleşme Uyarısı' penceresi açılır.

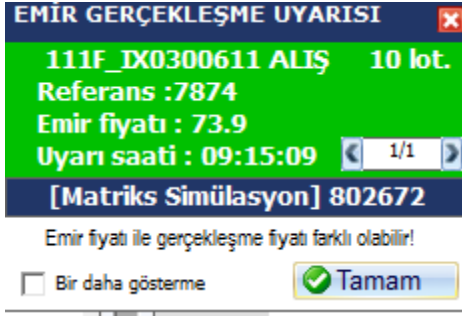

Bir daha gösterme seçimini yaparsanız, bundan sonraki emir gerçekleştirmelerinde bu pencere gelmez.

4.5. Derinlikli Emir Ekranı:

Bu emir ekranı için ayrı bir doküman vardır. Aşağıdaki linkten erişip inceleyebilirsiniz.

<https://www.matriksdata.com/website/bireysel-urunler/matriks-veri-terminali/dokumanlar/matriks-trader-derinlik-emir-ekrani-kullanim-kilavuzu>

4.6. Pratik Ticket Emir Ekranı:

Bu emir ekranının görünüşü aşağıdaki gibidir.

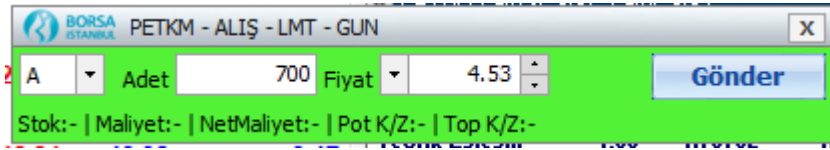

Az sayıda seçenek verilmiştir. Belli emir tiplerini hızla ayarlayıp gönderebilme özelliğine sahiptir.

Tab ile hücreler arasında geçiş ve klavye üzerinden Ok'lar yardımı ile hücre içeriğini değiştirmek mümkündür. Bu sayede tanımlamalar hızla yapılabilir.

İlk hücrede emrin Alış / satış ya da Açığa Satış olduğu belirlenir.

İpucu: Klavyeden oklar yardımı ile bu seçimler arasında ilerleyebilirsiniz.

İkinci hücre içinde gönderilecek emrin miktarı belirlenir.

İpucu: Portföy penceresi üzerinde sembole tıklayarak açarsanız, portföyünüzde bulunan miktar ile satış olarak gelir.

Üçüncü hücre içinde emrin fiyatını belirleyebilirsiniz.

Burada derseniz klavyeden fiyat girebilirsiniz. Derseniz de oklar yardımı ile fiyatı artırıp azaltabilirsiniz.

Gönder butonu ile de emrinizi gönderebilirsiniz.

Gönderim sonrası emriniz iletildi bilgi penceresi açılır.

Hücrelerin hemen altında sembolün portföyünüzdeki stok miktarı, Maliyeti, Net maliyeti, Potansiyel Karı / Zararı, Toplam Karı / Zararı gösterilir.

Bilgi : Bu veriler kurumdan gelen bilgiler doğrultusunda gösterilir. Kurumdan yeterli bilgi gelmez ise gösterilemeyebilir.

5. Emir Düzeltme / İptal / Böl / Zincir Emir / Aktife Çek:

'Portföy İşlemleri' penceresinin, BİST veya ViOP sekmesinin, Bekleyen Emirler sayfasında, eğer bekleyen emir(ler) var ise, bu emir üzerine sağ klik yaptığınızda aşağıda göreceğiniz menü seçenekleri açılır.

5.1. Fiyat / Miktar Düzeltme:

Düzeltil menüsü altında, yukarıdaki şekilde görebileceğiniz gibi, Fiyat Düzelt / Miktar Düzelt ve Toplu Fiyat Düzelt / Toplu Miktar Düzelt / Toplu Düzelt seçenekleri vardır.

✓ Fiyat Düzelt:

Bekleyen emirler altında, bekleyen işlem satırına çift tıklarsanız da bu pencere açılır. Emir fiyatı 1 kademe iyileştirilmiş olarak gelir.

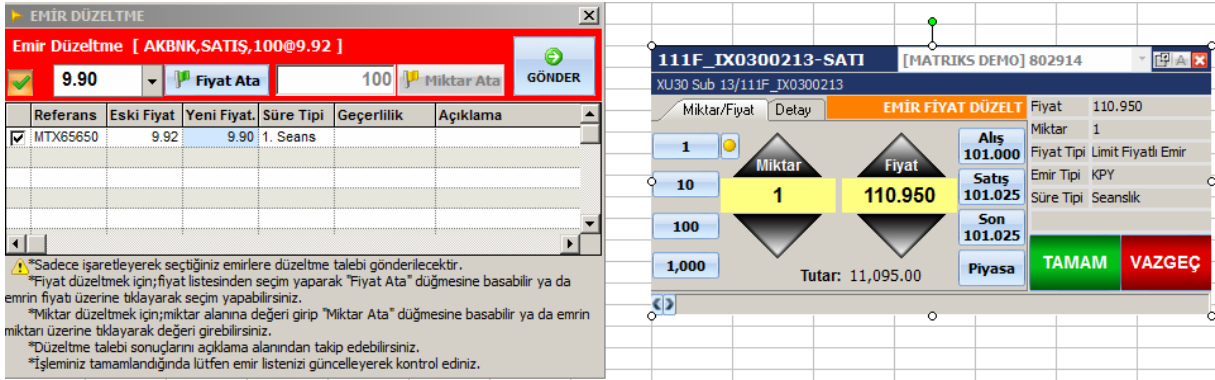

Emir Düzeltme penceresi Hisse senetleri için soldaki gibi, ViOP enstrümanları için sağdaki gibi gelir.

Soldaki pencerede fiyatı değiştirip, 'Fiyat Ata' butonuna tıklarsanız altta bulunan satırdaki fiyat rakamı değişir. Bu pencerede Miktar değişimini sağlayan buton pasiftir.

Sağdaki pencerede alt ve üst oklar ile emir fiyatını değiştirebilir ya da doğrudan yeni fiyatı girebilirsiniz.

Gönder veya Tamam butonları ile fiyat değişim talebinizi gönderebilirsiniz.

Bu ekranlarda sembol / hesap değişimi yapılamaz, Fiyat penceresi ekranına geçilemez ve ekran bilgi paneli boyutuna getirilemez.

✓ Miktar Düzelt:

Fiyat düzeltme uygulamasına benzer biçimde çalışır. Soldaki pencerede bu sefer 'Miktar Ata' butonu aktiftir. VİOP için olan pencerede miktar ve fiyat değişimi aynı anda yapılabilmektedir.

İpucu: Miktar değişimini ancak miktar azaltarak yapabilirsiniz. Emriniz belli bir sırada bekliyor olacağı ve araya ek bir emir sokamayacağınız için, o fiyattan emrinizi artırmak isterseniz, ancak yeni bir emir girerek artırabilirsiniz.

✓ Toplu Fiyat Düzelt:

Aynı hisseye ait aynı yön ve fiyattaki emirlerin fiyatını toplu düzeltmek için kullanılmaktadır. Kurum desteklemiyorsa bu seçenek pasif olacaktır. Pencerenin altındaki tabloda uygun emirlere ait referans ve miktar bilgileri gösterilmektedir.

✓ **Toplu Miktar Düzelt:**

EMİR DÜZELTME

Toplu Emir Düzeltme [AKBNK,SATIŞ,150@9.80]

9.78 Fiyat Ata 100 Miktar Ata GÖNDER

	Referans	Emir Mikta	Kalan Mikt	Yeni Mikta	Süre Tipi	Geçerlilik	Açıklama
<input checked="" type="checkbox"/>	MTX65651	100	100	100	2. Seans		
<input checked="" type="checkbox"/>	MTX65652	50	50	50	2. Seans		

Aynı hisseye ait aynı yön ve fiyattaki emirlerin miktarını toplu düzeltmek için kullanılmaktadır. Kurum desteklemiyorsa bu seçenek pasif olacaktır. Pencerenin altındaki tabloda uygun emirlere ait referans ve miktar bilgileri gösterilmektedir.

✓ **Toplu Düzelt:**

EMİR DÜZELTME

Toplu Emir Düzeltme [AKBNK,SATIŞ,150]

9.78 Fiyat Ata 50 Miktar Ata GÖNDER

	Referans	Eski Fiyat	Yeni Fiyat.	Emir Mikta	Kalan Mikt	Yeni Mikta	Süre Tipi	Ge
<input checked="" type="checkbox"/>	MTX65651	9.80	9.78	100	100	100	2. Seans	
<input checked="" type="checkbox"/>	MTX65652	9.80	9.78	50	50	50	2. Seans	

Aynı hisseye ait aynı yön ve fiyattaki emirlerin miktar ve fiyatını toplu düzeltmek için kullanılmaktadır. Kurum desteklemiyorsa bu seçenek pasif olacaktır. Pencerenin altındaki tabloda uygun emirlere ait referans ve miktar bilgileri gösterilmektedir. Diğer toplu emir seçeneklerinden farklı olarak, bu pencerede hem 'Fiyat Ata' hem de 'Miktar Ata' butonları aktiftir.

5.2. Emir İptali:

'Portföy İşlemleri' penceresinin, BİST veya VİOP sekmesinin, Bekleyen Emirler sayfasında, eğer bekleyen emir(ler) var ise, bu emir üzerine sağ klik yaptığınızda açılacak menü seçeneklerinden 2.si 'İptal Et' menüsüdür.

İptal Et menüsü altında, aşağıda göreceğiniz alt menüler vardır.

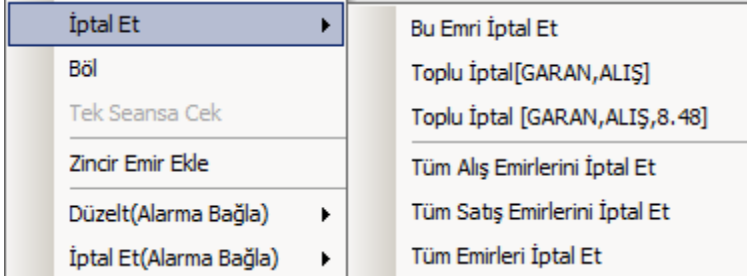

Bu emri iptal et ile aşağıda bir örneğini göreceğiniz 'Emir İptal Penceresi' gelir.

İptal emrini gönderebilirsiniz / beklemeye alabilirsiniz / vazgeçebilirsiniz. Beklemeye almayı seçerseniz, aşağıda göreceğiniz iptali bekleyen emirler penceresi açılır.

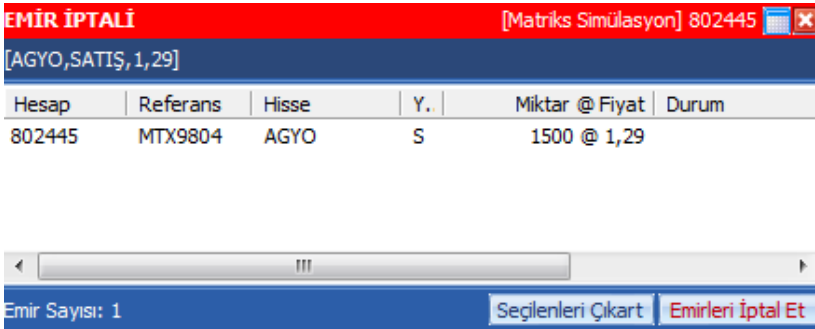

Bu şekilde, 1 den fazla sayıda emir iptalini bu pencere üzerinden takip edebilir, uygulayabilir, vazgeçebilirsiniz.

- ✓ **Toplu İptal** ile o finansal enstrümanın bekleyen başka emirleri var ise, hepsini iptal edebilirsiniz. Belli bir fiyatta birden fazla emir var ise bunları da ayrıca göstererek sırf o fiyattaki emirleri de iptal edebilirsiniz.
- ✓ **Tüm Alış Emirlerini İptal Et** ile beklemekte olan tüm alış emirlerini iptal edebilirsiniz.
- ✓ **Tüm Satış Emirlerini İptal Et** ile beklemekte olan tüm satış emirlerini iptal edebilirsiniz.
- ✓ **Tüm Emirleri İptal Et** ile beklemekte olan tüm emirleri iptal edebilirsiniz.

5.3. Emirlerimi Grafikte Göster:

Bu menü seçeneği ile üzerinde sağ klik yaptığınız sembol için, emirler üzerinde olarak grafik penceresini açabilirsiniz.

5.4. Zincir Emir Ekle:

'Portföy İşlemleri' penceresinin, BİST veya VİOP sekmesinin, Bekleyen Emirler sayfasında, eğer bekleyen emir(ler) var ise, bu emir üzerine sağ klik yaptığınızda açılacak menü seçeneklerinden 4.sü 'Zincir Emir Ekle' menüsüdür.

- ✓ **Zincir Emir Ekle** menüsü altında, bir emrin gerçekleşmesi halinde, ek bir emir girilmesini sağlayabilirsiniz. Bunun gerçekleşebilmesi için, aracı kurumunuzun bu uygulamayı destekliyor olması gerekir. İlgili satırdaki senedi içererek, aşağıda göreceğiniz 'Zincir Emir Giriş' penceresi açılır.

AGYO [Matriks Simülasyon] 802445

Miktar/Fiyat Detay **ZİNCİR EMİR GİRİŞİ**

1 10 100 1.000

Miktar: 1.500 Fiyat: 1,29

Tutar: 1.935,00

Alış 1,28 Satış 1,29 Son 1,28 Piyasa

Fiyat 1,29 Miktar 1.500 Fiyat Tipi Limit Fiyatlı Emir Emir Tipi KPY / N Süre Tipi Seanslık Ana Emir MTX9804

ZINCIR AL ZINCIR SAT

Bu pencere aktif durumda iken, yeni bir hisse adı giriniz. Klavye ile sürükleme yöntemi ile vb.. Mesela isc yazdığımızı düşünelim. Enter'a bastığınızda aşağıdaki pencere girecektir.

ISCTR [Matriks Simülasyon] 802445

Miktar/Fiyat Detay **ZİNCİR EMİR GİRİŞİ**

1 10 100 1.000

Miktar: 0 Fiyat: 4,96

Tutar: 0,00

Alış 4,96 Satış 4,97 Son 4,96 Piyasa

Fiyat 4,96 Miktar 0 Fiyat Tipi Limit Fiyatlı Emir Emir Tipi KPY / N Süre Tipi Seanslık Ana Emir MTX9880

ZINCIR AL ZINCIR SAT

Sağ altta, Zincir Al, Zincir Sat seçeneği vardır. AL-SAT penceresinde olduğu gibi, yapmak istediğinizi seçtiğinizde, karşınıza onay penceresi gelir. Onayladığınızda emrin iletildiği bilgisi gelir. Bekleyen Emirler sayfasında, emriniz aşağıdaki gibi görünür.

İşlem	Hesap	Referan	Hisse	İşlem	Fiyat	Miktar	Kalan	Tutar	Durum	Gerçekl	Gerçekl	Süre	Ş
İŞLEM	802449	MTX9880	AGYO	Satış	1,29	1500	1500	1.935,0	Bekliyor	1,29	0,00	2. Sean	
İŞLEM	802449	MTX98	ISCTR	Alış	4,96	100	100	496,00	Zincir [Ana Emir:9880] Bekliyor	4,96	0,00	2. Sean	

5.5. Al / Sat menüsü altında

Standart Emir Giriş penceresi açılır.

5.6. Al / Sat (Mini Ticket) menüsü altında

Aktif Emir (Mini-Ticket) penceresi açılır

Not: VIOP için drag drop seçeneği de vardır.

5.7. Aktife Çek menüsü altında, emirleri aktife çekmek için seçenekler sunan alt menüler vardır.

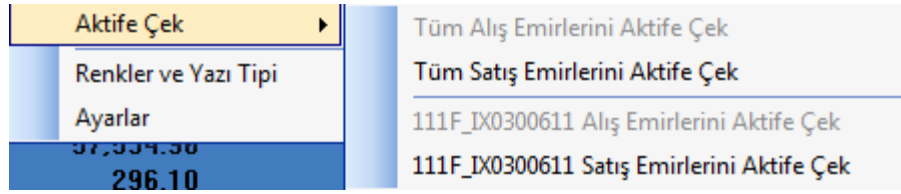

Eğer, sağ klik işlemini, bir alış üzerinde yaptı iseniz, alış ile ilgili alt menüler aktif durumda olur.

Eğer, sağ klik işlemini, bir satış üzerinde yaptı iseniz, satış ile ilgili alt menüler aktif durumda olur.

Birden fazla alış ya da satış emriniz var ise, her 2 durumda da 2 ayrı seçeneğiniz vardır. Üzerine sağ klik yaptığınız emri Aktif'e çekmek ya da, bekleyen tüm alış ya da satış emirlerini Aktif'e çekmek.

Seçiminizi yaptığınızda karşınıza Onay penceresi çıkar.

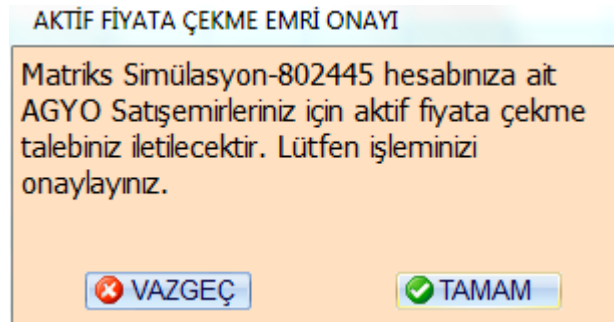

İşlemi onaylarsanız, emriniz aktif fiyat üzerinden yerine getirilir.

5.8. Renkler ve Yazı Tipi

Bakınız 6.5. Renkler ve Yazı Tipi

5.9. Ayarlar Bakınız Bakınız: 2.7 Trader Ayarlar

6. Menü Butonu Altındaki Seçenekler:

Portföy işlemleri penceresinin sağ alt köşesinde bulunan Menü butonu altında aşağıda göreceğiniz menü seçenekleri vardır.

6.1. Başka Bir Hesaba Giriş:

Matriks Trader ile birden fazla aracı kurumdaki hesaplarınıza erişebilirsiniz. Giriş yapılacak hesap sayısında bir sınırlama bulunmamaktadır. Başka bir hesaba giriş yapmayı sağlayacak 'Kullanıcı Giriş' ekranını açacaktır.

6.2. Seçili hesaptan çıkış: Bu seçenek hiç sormadan doğrudan o anda kullandığınız hesaptan çıkmanızı sağlar.

6.3. Tüm hesaplardan çıkış: Bu seçenek hiç sormadan doğrudan tüm hesaplardan çıkmanızı sağlar.

6.4. Şifre Değiştir: Kurumların uygulamasına göre çalışan bir seçenektir. Şifre değiştirme işleminizi, eğer kurumunuz yazılımı izin veriyor ise buradan yapabilirsiniz.

6.5. Portföyümdeki Senetleri Fiyat Penceresinde Göster:

Prime modülüne ait bir özelliktir. Portföyünüzde yer alan senetleri içeren bir fiyat penceresi açar.

6.6. Sentetik Emirler:

Prime modülüne ait bir özelliktir. Sentetik emirleri içeren alt menüleri vardır. Sentetik emirler Prime dokümanında detaylı olarak anlatılmıştır.

- ✓ **Kurum Adı:** Her kurum için ayrı düzenlemeler yaparak (özellikle yukarıda bahsedilen Başlık yazı ve zemin renklerini ayrı ayrı belirleyerek), hangi kurumdaki portföyünüzü yönettiğinizi görsel olarak da rahatça algılayabileceğiniz bir farklılık oluşturabilirsiniz.
- ✓ **Varsayılan Ayarlar:** Bu buton ile görünümün varsayılan (ilk) ayarlara dönmesini sağlarsınız.
- ✓ **Pencerenin sağ tarafında aşağıdaki seçenekler vardır:**
- ✓ **Bekleyen Alış Yazı Rengi:** Bekleyen alış emirlerinin yazı rengini belirleyebilirsiniz.
- ✓ **Bekleyen Alış Zemin Rengi:** Bekleyen alış emirlerinin zemin rengini belirleyebilirsiniz.
- ✓ **Bekleyen Satış Yazı Rengi:** Bekleyen satış emirlerinin yazı rengini belirleyebilirsiniz.
- ✓ **Bekleyen Satış Zemin Rengi:** Bekleyen satış emirlerinin zemin rengini belirleyebilirsiniz.
- ✓ **Gerçekleşen Alış Yazı Rengi:** Bekleyen alış emirlerinin yazı rengini belirleyebilirsiniz.
- ✓ **Gerçekleşen Alış Zemin Rengi:** Bekleyen alış emirlerinin zemin rengini belirleyebilirsiniz.
- ✓ **Gerçekleşen Satış Yazı Rengi:** Bekleyen satış emirlerinin yazı rengini belirleyebilirsiniz.
- ✓ **Gerçekleşen Satış Zemin Rengi:** Bekleyen satış emirlerinin zemin rengini belirleyebilirsiniz.
- ✓ **ViOP Emirleri için:**
- ✓ **Uzun Pozisyon Yazı Rengi:** Bekleyen alış emirlerinin yazı rengini belirleyebilirsiniz.
- ✓ **Uzun Pozisyon Zemin Rengi:** Bekleyen alış emirlerinin zemin rengini belirleyebilirsiniz.
- ✓ **Kısa Pozisyon Yazı Rengi:** Bekleyen satış emirlerinin yazı rengini belirleyebilirsiniz.
- ✓ **Kısa Pozisyon Zemin Rengi:** Bekleyen satış emirlerinin zemin rengini belirleyebilirsiniz.
- ✓ **Yazı Tipi:** Bu kısımdan yazı tipini ve boyutunu belirleyebilirsiniz.
- ✓ **Uygula** butonu ile yaptığınız değişiklikleri uygulayarak pencerenin kapanmasını sağlarsınız.
- ✓ **İptal** butonu ile yaptığınız değişiklikler uygulanmadan pencere kapanır.

6.9. Ayarlar **Bakınız: 2.7 Trader Ayarlar**

6.10. Trader Helpdesk **Bakınız: 2.5 Trader Help Desk**

6.11. Portföy Hesaplarımı Yönet:

Bu menüyü seçtiğinizde, eğer henüz bir portföy oluşturmadı iseniz, aşağıda göreceğiniz Bilgi penceresi açılır.

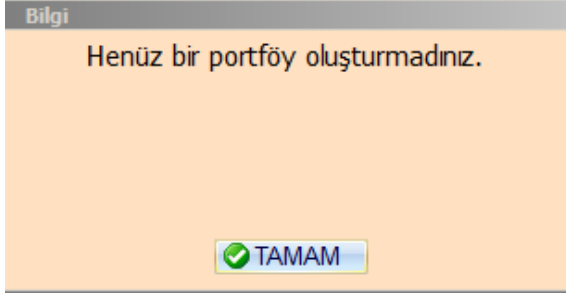

Bu pencere üzerinde 'TAMAM' butonuna tıkladığınızda aşağıda göreceğiniz 'Çoklu Hesap Yönetimi' penceresi açılacaktır. Buradan kullanıcı adı ve şifre tanımlayarak yeni bir portföy hesabı oluşturabilirsiniz. Var olan hesaplarınızı, oluşturacağınız bu portföy bilgileri altında toplayabilirsiniz.

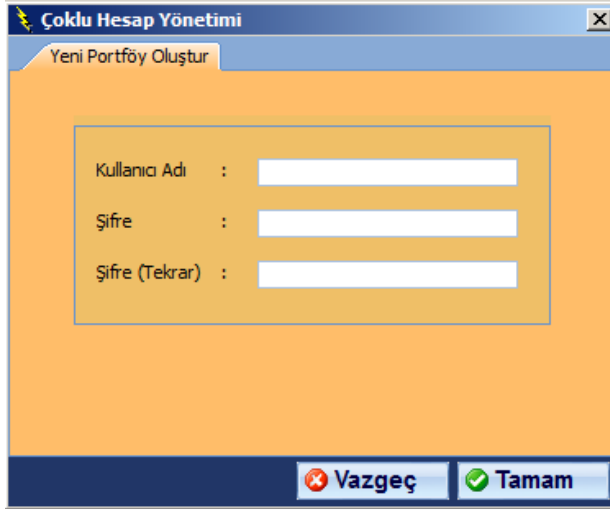

Kullanıcı adı ve şifre tanımlayıp, 'Tamam' butonuna bastığınızda aşağıda göreceğiniz bilgi penceresi gelecektir.

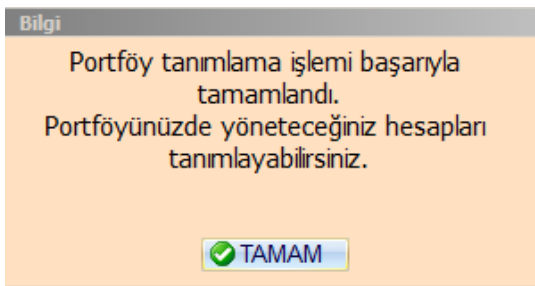

Tamam butonuna tıkladığınızda, aşağıda göreceğiniz gibi, hesaplarınıza şifreleri ile giriş yapıp bu portföy altında tanımlamanızı sağlayacak şekilde 'Çoklu Hesap yönetimi' penceresi açılır.

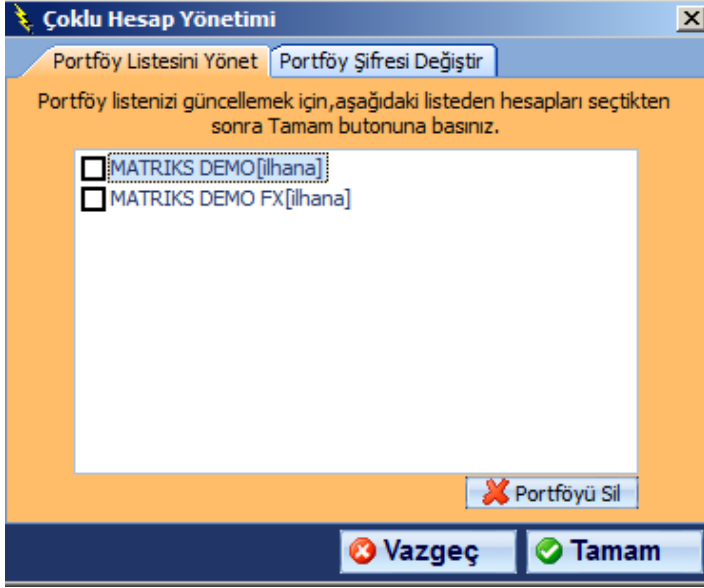

Pencere ilk açıldığında yukarıda görebileceğiniz gibi Portföy Listesini Yönet sekmesi ile açılır.

Bu pencere üzerinden hesaplarınıza, gerekli şifreleri girerek ulaştığınızda, o hesabınız bu portföy altında tanımlanmış olacaktır.

Ve bir sonraki girişinizde, trader giriş penceresi açıldığında, pencere üzerinde bulunan **Portföy Girişi** 'Portföy Girişi' butonu ile doğrudan tüm hesaplarınıza giriş yapabilirsiniz.

'Portföy Şifresi Değiştirme' sekmesi altında portföy girişi için belirlenmiş olduğunuz şifreyi değiştirebilirsiniz.

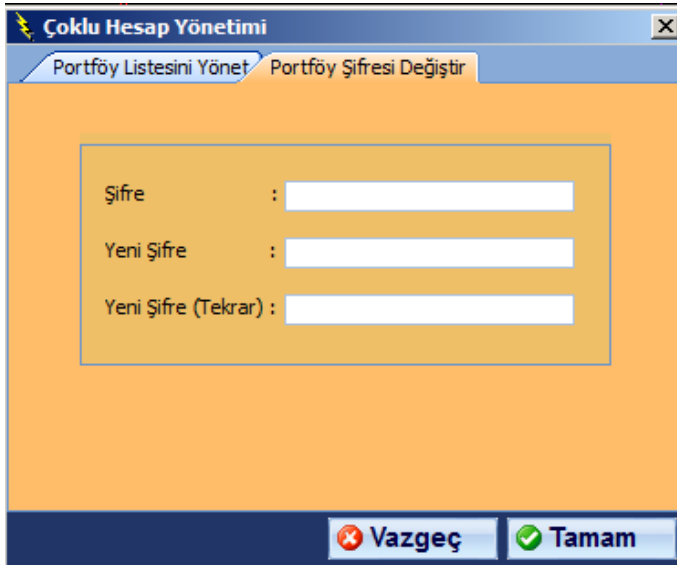

6.12.Viop Şartlı Emir Girişi:

Viop'a ait finansal enstrümanlar için kullanılabilir olan şartlı emir girişi için buna özel pencere açılır. Ek bilgiler kısmında anlatılmıştır.

6.13.Viop Strateji Emir Girişi:

Prime modülüne ait bir özelliktir. Stratejik emir giriş penceresinin açılmasını sağlar.

6.14. FX İşlemleri: FX işlemleri ile ilgili pencereyi açar. FX işlemleri aktif olan kurumlarda geçerli olacaktır.

6.15. Pencereyi Kapat:

Portföy işlemleri penceresini kapatsanız da, hesabınızı kapatmış olmuyorsunuz. Pencereyi kapatırken, program size bunu hatırlatır ve hesaplardan çıkmadan pencereyi kapatabilirsiniz. Tekrar pencereyi açmak / getirmek istediğinizde Matriks Trading menüsünün 2. alt menü satırı olan 'Portföy İşlemleri Penceresini tuşlarsanız, bu pencere yeniden ekrana gelir. Ya da, Fonksiyonel Kontrol Paneli açık ise, bunun üzerindeki PORTFÖY butonu, 'Portföy İşlemleri' penceresini açar.

6.16. matrikstrader.blogspot.com:

Bu menü sizi blog sayfamıza yönlendirir.

7.Ek Bilgiler:

7.1 : VIOP İKG ve İleri Tarihli Emirler ile İlgili:

VIOP'ta İKG ve TAR emirleri sabah 07:10 itibariyle yani Bistech sistemleri aktif olduğu anda emir fiyat kötüleştirme/miktar azaltma yönünde düzeltme ve emir iptali yapılabilir. OMS altyapısı olan kurumlarda bu kural seti desteklenmektedir.

Bununla beraber, kurumlarda genellikle sabah API sistemleri saat 09:00'dan sonra manuel açıldığı için seans öncesi iletilmek üzere sistemde bekleyen fiyat kademesi kötüleştirme/emir miktarı azaltma yönündeki düzeltme emirleri ile iptal emirleri API uygulamaları açıldıktan sonra borsaya iletiliyor olabilir.

7.2 Farklı Sembol Fiyatına Bağlı Şartlı Emir :

VIOP piyasası için Nasdaq geçişi ile yeni bir şartlı emir seçeneği daha eklenmiştir:

Bu da, bir sembolün fiyatını başka bir sembol için şart olarak tanımlayabilmek şeklindedir.

Bu emir şekli için, emir gönderim penceresi ayrı açılır. Normal emir gönderim pencerelerinin sağ üst tarafında Ş harfi olan bir buton yer alır.

Bu butona tıkladığınızda aşağıda görülen pencere açılacaktır.

Bu pencerenin üst tarafında emir sembolü ve bilgileri tanımlanırken, Alt kısımda ise, üstteki emrin tetiklenmesi için belirlenecek koşulla ilgili tanımlamalar yapılır. Burada farklı bir sembol ve o sembolün fiyat seviyesi için seviye tanımlamaları yapılabilmektedir.

Dikkat: Emir sembolü ile şart sembolü aynı grupta yer alıyor olmalıdır.

Şu anda harf sırasına göre belirlenmiş 2 grup vardır.

Grup 1 : A-İ harfi ile başlayan semboller

Grup 2 : J-Z harfi ile başlayan semboller

Emir gönderilecek sembol sadece vadeli veya opsiyon sembolü olabilir (Şartlı emir sadece VIOP sembolleri için tanımlanmıştır).

Şart koşulu tanımlanacak sembol ise Pay piyasasından (Hisse Senedi) da olabilir.

İpucu: Burada BİST30 sembolünün kendisini de şart koşulu sembolü olarak seçebilirsiniz.